



ประกาศองค์การบริหารส่วนตำบลสะแกโพรง
เรื่อง ประชาสัมพันธ์การเปิดเผยราคากลางและการคำนวณราคากลางการจัดซื้อจัดจ้าง

ตามที่พระราชบัญญัติการจัดซื้อจัดจ้างและการบริหารพัสดุภาครัฐ พ.ศ. ๒๕๖๐ มาตรา ๖๓ บัญญัติว่า “ภายใต้บังคับมาตรา ๖๒ ให้หน่วยงานของรัฐประกาศรายละเอียดข้อมูลราคากลางและการคำนวณราคากลางในระบบเครือข่ายสารสนเทศของกรมบัญชีกลาง ตามวิธีการที่กรมบัญชีกลางกำหนด ” และตามหนังสือกรมบัญชีกลาง ที่ กค ๐๔๐๕.๓/ว ๔๕๓ ลงวันที่ ๓ ตุลาคม ๒๕๖๑ เรื่อง แนวทางประกาศรายละเอียดข้อมูลราคากลางและการคำนวณราคากลางเกี่ยวกับการจัดซื้อจัดจ้างของหน่วยงานของรัฐโดยให้ถือปฏิบัติตามคู่มือแนวทางการประกาศรายละเอียดข้อมูลราคากลางและการคำนวณราคากลางเกี่ยวกับการจัดซื้อจัดจ้างของหน่วยงานภาครัฐ ดังนั้นองค์การบริหารส่วนตำบลสะแกโพรง จึงขอประชาสัมพันธ์การเปิดเผยราคากลาง ดังนี้

๑. ชื่อโครงการ โครงการปรับปรุงถนนคอนกรีตเสริมเหล็ก (ปูผิวทางแบบ Asphaltic Concrete) สายบ้านบุลาวหมู่ที่ ๑๙ ถึง หมู่ที่ ๑๕ รหัสสายทาง บรผ. ๑๗๒-๑๔ กว้าง ๕ เมตร ยาว ๘๖๙ เมตร หนา ๐.๐๔ เมตร
๒. หน่วยงานเจ้าของโครงการ องค์การบริหารส่วนตำบลสะแกโพรง อำเภอเมืองบุรีรัมย์ จังหวัดบุรีรัมย์
๓. วงเงินงบประมาณที่ได้รับจัดสรร ๑,๓๐๐,๐๐๐.- บาท (หนึ่งล้านสามแสนบาทถ้วน)
๔. ลักษณะงานโดยสังเขป ขนาดกว้าง ๕ เมตร ยาว ๘๖๙ เมตร หนา ๐.๐๔ เมตร
๕. ราคากลางคำนวณ ณ วันที่ ๑๐ มีนาคม ๒๕๖๓ เป็นเงิน ๑,๒๓๘,๐๐๐.-บาท (หนึ่งล้านสองแสนสามหมื่นแปดพันบาทถ้วน)
๖. บัญชีประมาณการราคากลาง
 - ๖.๑ แบบ ป.ร.๕
 - ๖.๒ แบบ ป.ร.๔
๗. รายชื่อคณะกรรมการกำหนดราคากลาง
 - ๗.๑ นายภัควัฒน์ เอี่ยมรัมย์ ตำแหน่ง รองปลัด อบต.สะแกโพรง
 - ๗.๒ นายวรชาติ คะรินรัมย์ ตำแหน่ง ผู้อำนวยการกองช่าง
 - ๗.๓ นายธีรภพ สุพรหม ตำแหน่ง นายช่างโยธาอาวุโส

ประกาศ ณ วันที่ ๑๐ มีนาคม ๒๕๖๓

(นายต๋อย ปุสันรัมย์)

นายกองค์การบริหารส่วนตำบลสะแกโพรง



สรุปผลการประมาณราคาค่าก่อสร้าง

แบบ ปร.5

ส่วนราชการ องค์การบริหารส่วนตำบลสะแกโพรง

| | |
|--------------------------|---|
| โครงการ | ปรับปรุงถนนคอนกรีตเสริมเหล็ก(โดยวิธีเสริมผิวจราจรแบบ Asphaltic Concrete) สายบ้านบุลา-บ้านสะแกโพรง รหัสสายทาง บรณ.172-14 |
| ประเภท | งานทาง |
| เจ้าของงาน | องค์การบริหารส่วนตำบลสะแกโพรง อำเภอเมือง จังหวัดบุรีรัมย์ |
| สถานที่ก่อสร้าง | หมู่ที่ 19-หมู่ที่15 ตำบลสะแกโพรง อำเภอเมือง จังหวัดบุรีรัมย์ |
| หน่วยงานออกแบบแปลนรายการ | กองช่าง องค์การบริหารส่วนตำบลสะแกโพรง |
| แบบเลขที่ | ข้อบัญญัติ 15/2563 |
| ประมาณการตามแบบ ปร.4 | จำนวน 1 แผ่น |
| ประมาณการเมื่อวันที่ | 4 เดือน มีนาคม พ.ศ. 2563 |

| ลำดับที่ | รายการ | ค่าวัสดุและค่าแรงงาน จำนวนเงิน(บาท) | FACTOR F | รวมค่าก่อสร้าง (บาท) | หมายเหตุ |
|----------|--|--|-------------|-------------------------|---|
| 1 | งานต้นทุนงานการดำเนินการ | 906,520.15 | 1.3624 | 1,235,043 | เงื่อนไข - เงินล่วงหน้าจ่าย 0% - เงินประกันผลงานหัก 0% - ดอกเบี้ยเงินกู้ 6% - ค่าภาษีมูลค่าเพิ่ม 7% |
| 2 | งานป้ายประชาสัมพันธ์โครงการ | 3,000 | - | 3,000 | |
| | | | | | |
| | | | | | |
| สรุป | รวมค่าก่อสร้างเป็นเงินทั้งสิ้น | | | 1,238,043.05 | |
| | คิดเป็นเงินประมาณ(ตัวอักษร) หนึ่งล้านสองแสนสามหมื่นแปดพันบาทถ้วน | | | 1,238,000 | |

เฉลี่ย 285 บาท/ตารางเมตร

| | |
|--|--|
| <p>(ลงชื่อ)..... (นายธีรภพ สุพรหม) นายช่างโยธาอาวุโส</p> <p>(ลงชื่อ)..... (นายวรชาติ คะริบริรัมย์) ผู้อำนวยการกองช่าง</p> <p>(ลงชื่อ)..... (นายภัควัฒน์ เอี่ยมรัมย์) รองปลัดองค์การบริหารส่วนตำบล</p> <p>ปฏิบัติราชการแทนปลัดองค์การบริหารส่วนตำบล</p> <p>(ลงชื่อ)..... (นายต๋วย ปุณสิรัมย์) นายกององค์การบริหารส่วนตำบล</p> | <p>คณะกรรมการกำหนดราคากลาง ได้ตรวจสอบแล้วสามารถใช้เป็นราคากลางได้</p> <p>(ลงชื่อ)..... ประธานกรรมการ (นายภัควัฒน์ เอี่ยมรัมย์) รองปลัดองค์การบริหารส่วนตำบล</p> <p>(ลงชื่อ)..... กรรมการ (นายวรชาติ คะริบริรัมย์) ผู้อำนวยการกองช่าง</p> <p>(ลงชื่อ)..... กรรมการ/เลขา (นายธีรภพ สุพรหม) นายช่างโยธาอาวุโส</p> |
|--|--|

10 มี.ค. 2563



โครงการปรับปรุงถนนคอนกรีตเสริมเหล็ก(ปูผิวทางแบบ Asphaltic Concrete ปูทับถนนคอนกรีตเดิม

สายบ้านบุลาวมหมู่ที่ 19 - บ้านสะแกโพรงหมู่ที่ 15 ต.สะแกโพรง อ.เมือง จ.บุรีรัมย์

รหัสสายทาง บร.ถ.172-14

องค์การบริหารส่วนตำบลสะแกโพรง กรมส่งเสริมการปกครองส่วนท้องถิ่น กระทรวงมหาดไทย

โครงการปรับปรุงถนนคอนกรีตเสริมเหล็ก (ปูผิวทางแบบ Asphaltic Concrete) ปูทับถนนคอนกรีตเดิม)
สายบ้านบุลาอหมู่ที่ 19 - บ้านสะแกโพรงหมู่ที่ 15 ต.สะแกโพรง อ.เมือง จ.บุรีรัมย์
ผิวจราจร กว้าง 5 ม. ยาว 8669 ม. หนา 0.04 ม.
คิดเป็นพื้นที่ดำเนินการทั้งหมด 4,345 ตารางเมตร

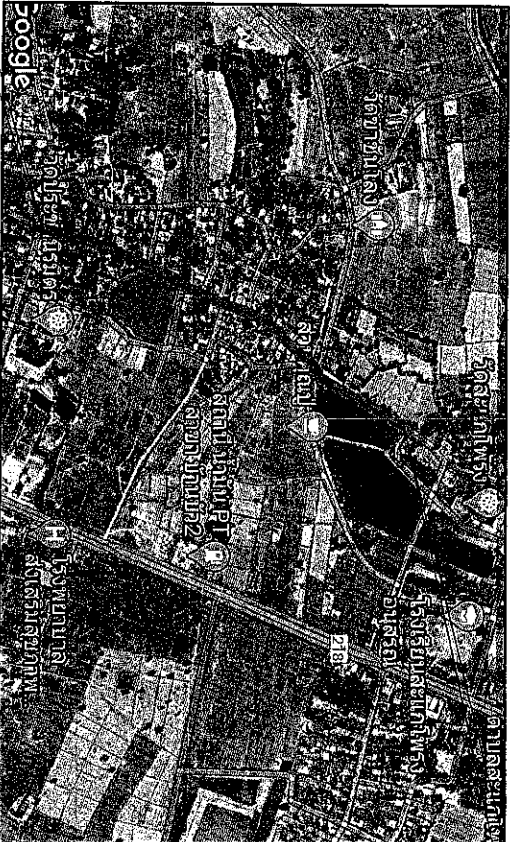
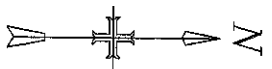
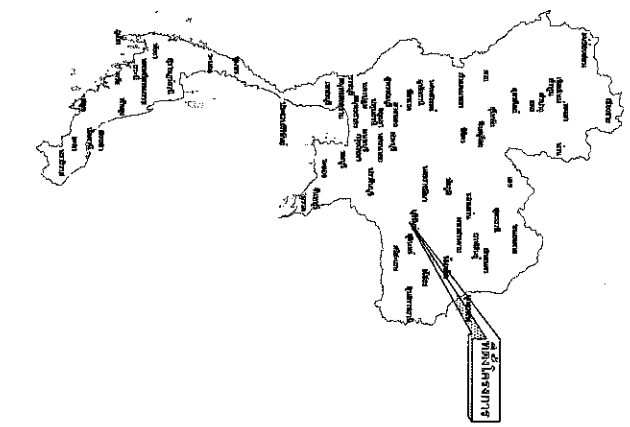

จุดเริ่มต้นโครงการ พิกัด Lot 14.861879 Long 102.972030
ตามแผนที่ภาพถ่ายทางอากาศ

จุดเริ่มต้นโครงการ พิกัด Lot 14.855033 Long 102.974389
ตามแผนที่ภาพถ่ายทางอากาศ

(นายบริหาร นิลศรีมณี)
วิศวกรโยธา
๒๐ กย

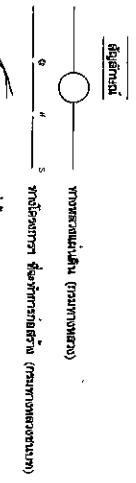

แผนที่นี้จัดทำโดยสังเขป
NOT TO SCALE

| | |
|--|--|
| กรมส่งเสริมการปกครองส่วนท้องถิ่น กระทรวงมหาดไทย | |
| องค์การบริหารส่วนตำบลสะแกโพรง อำเภอเมือง จังหวัดบุรีรัมย์ | |
| แบบสำรวจ | วัตถุประสงค์: สำรวจพื้นที่ก่อสร้าง หน่วยงาน: องค์การบริหารส่วนตำบลสะแกโพรง ระยะเวลา: ๑๕ วัน งบประมาณ: ๒,๐๐๐ บาท |
| ผู้จัดทำ | นายบริหาร นิลศรีมณี |
| ผู้ตรวจสอบ | นายสมชาย ใจดี |
| วันที่จัดทำ | ๑๕ กันยายน ๒๕๖๓ |
| สถานที่ | ตำบลสะแกโพรง อำเภอเมือง จังหวัดบุรีรัมย์ |

ข้อสัญญาทาง สายบ้านบุตลา - บ้านสะแกโพรง
ระยะทางยาว 869 เมตร

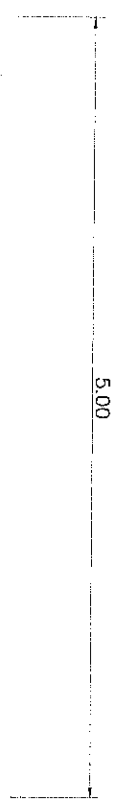
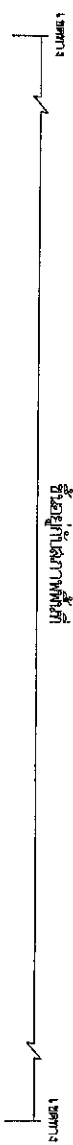

- รายละเอียด
1. คุณสมบัติของวัสดุจากทาง มณฑลงานทางหลวงท้องถิ่น สล.-มท.-000หรือมาตรฐานทางหลวงชนบท
 2. ความหนาของชั้นโครงสร้างทาง ขึ้นอยู่กับระยะเป็นผู้นำเทคโนโลยีและสายทาง
 3. ระยะเวลาดำเนินงาน 15 ปี ที่ค่าหลักประมาณราคา 25 ล้านบาท 10 ล้อ 3 เมตร

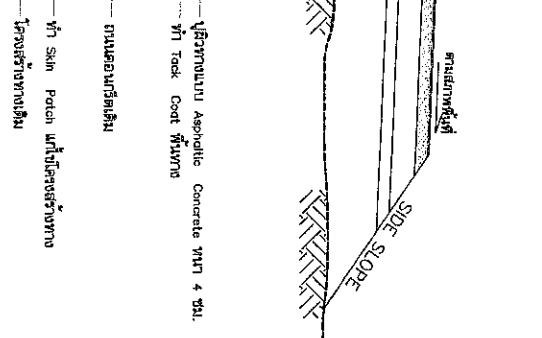

รูปตัดขวางงานเสริมผิวทางแบบ Asphaltic Concrete
NOT TO SCALE



กองช่างวิศวกรรมหลวง กรุงเทพมหานคร
องค์การบริหารส่วนตำบลสะแกโพรง อำเภอเมือง จังหวัดบุรีรัมย์

(นายสุวิทย์ นิลศิริรัมย์)
วิศวกรโยธา
20, 3105

| | | | | |
|-----------------------|-----------|-------------------|-----------|-------------------|
| แบบก่อสร้าง | ผู้ควบคุม | นายชัชวาลย์ งามตา | ผู้ควบคุม | นายชัชวาลย์ งามตา |
| บ้านเดี่ยว-บ้านเดี่ยว | ผู้ควบคุม | นายชัชวาลย์ งามตา | ผู้ควบคุม | นายชัชวาลย์ งามตา |
| แสดงแบบ | ผู้ควบคุม | นายชัชวาลย์ งามตา | ผู้ควบคุม | นายชัชวาลย์ งามตา |
| รูปตัดขวาง | ผู้ควบคุม | นายชัชวาลย์ งามตา | ผู้ควบคุม | นายชัชวาลย์ งามตา |
| เลขที่แบบ | ฉบับแก้ไข | 1/2563 | ฉบับที่ | 2 จำนวน 3 แผ่น |
| | | | | 2/ปีค./2563 |
| | | | | นายชัชวาลย์ งามตา |
| | | | | นายชัชวาลย์ งามตา |

ตราสัญลักษณ์ อบต. สะแกโพรง (ขนาดตามความเหมาะสม)
 - ขอบเส้นสีน้ำตาลหรือสีตึกอิฐสีขาว

องค์การบริหารส่วนตำบลสะแกโพรง อ.เมือง จ.บุรีรัมย์
 กบชช. องค์การบริหารส่วนตำบลสะแกโพรง

โครงการ.....
 ลักษณะงานก่อสร้าง.....
 ผู้รับจ้าง.....
 สัญญาเลขที่.....
 ภาคก่อสร้าง.....
 จำนวนเงิน.....
 ราคาค่าจ้าง/สัญญาเงินงบประมาณ.....
 งานก่อสร้าง/ค่าจ้าง/ค่าวัสดุ/ค่าขนส่ง

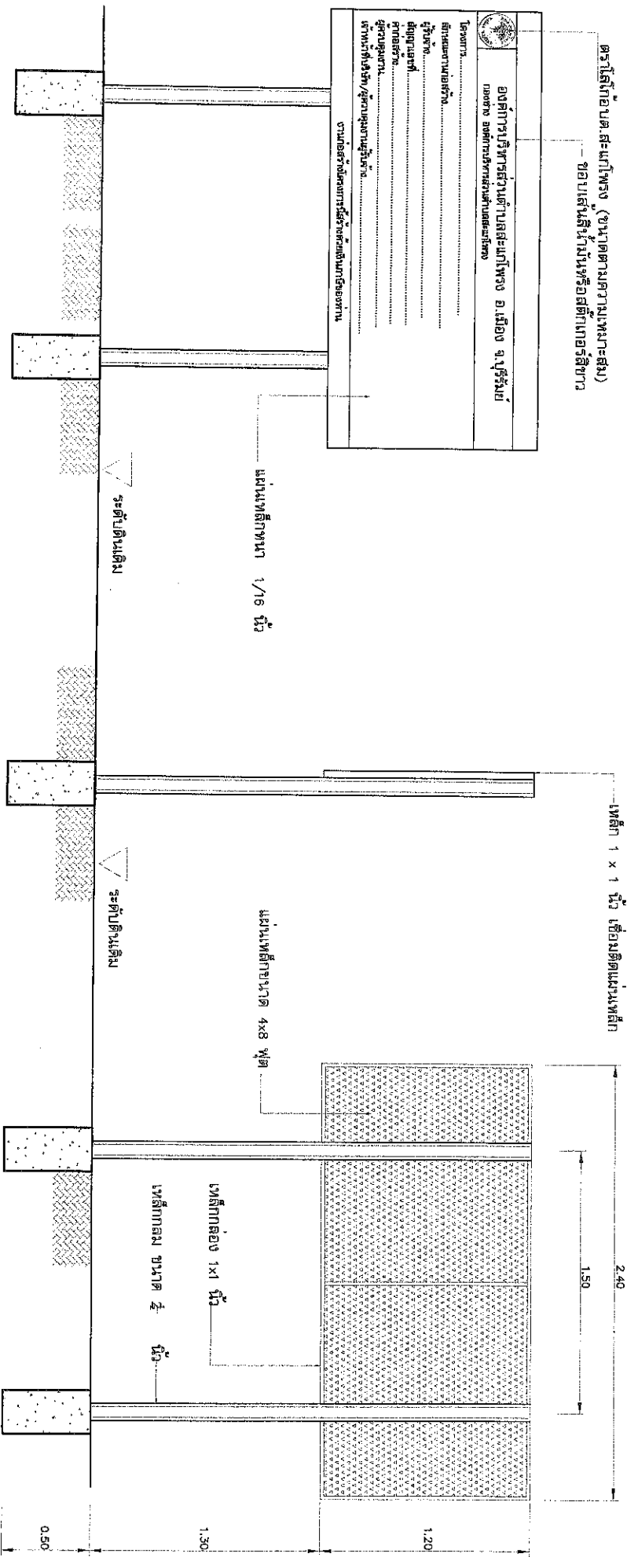

รูปตาด้านหน้า

รูปตาด้านข้าง

รูปตาด้านหลัง

รายการประกอบแบบ

1. ก้อนทาสีจริงทับทาสีกันสนิมก้อน 2 ชั้น
2. พื้นทาสีเขียว ในที่ซีลน้ำมัน
3. ตัวหนังสือสีอิฐสีขาว
4. ขนาดตัวหนังสือตามความเหมาะสม
5. แผ่นเหล็กขนาดกว้าง 1.20x2.40 ม.
6. จุดติดตั้งป้ายกำหนดตามความเหมาะสมสามารถมองเห็นได้ชัดเจน

ทาสีประเภท

จุดติดตั้งป้ายโครงการกำหนดตามความเหมาะสมสามารถมองเห็นได้ชัดเจน

| | | | |
|---|------------------------|--|------------------------|
| <p>กรมส่งเสริมการค้าระหว่างประเทศ กระทรวงพาณิชย์ องค์การบริหารส่วนตำบลสะแกโพรง อำเภอเมือง จังหวัดบุรีรัมย์</p> | | <p>นาย..... วิศวกรโยธา</p> <p>(นายบรรณรักษ์ นิลศรีรัมย์) บรรณรักษ์</p> | |
| | | <p>นาง..... วิศวกรโยธา</p> | |
| แบบสำรวจทาง | นาย..... วิศวกรโยธา | สำรวจ | นาง..... วิศวกรโยธา |
| บ้านเลขที่.....-บ้านสะแกโพรง | นาย..... วิศวกรโยธา | ออกแบบ | นาง..... วิศวกรโยธา |
| แสดงแบบ | นาย..... วิศวกรโยธา | ตรวจสอบ | นาง..... วิศวกรโยธา |
| ป้ายโครงการ | นาย..... วิศวกรโยธา | อนุมัติ | นาง..... วิศวกรโยธา |
| วันที่..... | วันที่..... | วันที่..... | วันที่..... |