



# สรุปผลการประมาณราคาค่าก่อสร้าง

แบบ ปร.5

## ส่วนราชการ องค์การบริหารส่วนตำบลสะแกโพรง

โครงการ	ซ่อมแซมถนนหินคลุกสายบ้านบุลาว
ประเภท	งานทาง
เจ้าของงาน	องค์การบริหารส่วนตำบลสะแกโพรง อำเภอเมือง จังหวัดบุรีรัมย์
สถานที่ก่อสร้าง	หมู่ที่ 19 ตำบลสะแกโพรง อำเภอเมือง จังหวัดบุรีรัมย์
หน่วยงานออกแบบแปลนรายการ ก่อสร้าง	องค์การบริหารส่วนตำบลสะแกโพรง
แบบเลขที่	ซ่อมแซม 2 /2561
ประมาณการตามแบบ ปร.4	จำนวน 1 แผ่น
ประมาณการเมื่อวันที่	21 เดือน มีนาคม พ.ศ. 2561

ลำดับที่	รายการ	ค่าวัสดุและค่าแรงงาน จำนวนเงิน(บาท)	FACTOR F	รวมค่าก่อสร้าง (บาท)	หมายเหตุ
1	งานต้นทุนงานการดำเนินการ	93,184.00	1.3624	126,954	เงินไข - เงินล่วงหน้าจ่าย 0% - เงินประกันผลงานหัก 0% - ดอกเบี้ยเงินกู้ 6% - ค่าภาษีมูลค่าเพิ่ม 7%
2	งานป้ายประชาสัมพันธ์โครงการ	3,000	-	3,000	
สรุป	รวมค่าก่อสร้างเป็นเงินทั้งสิ้น			129,953.88	
	คิดเป็นเงินประมาณ(ตัวอักษร) หนึ่งแสนสองหมื่นเก้าพันบาทถ้วน			129,000	

**คณะกรรมการกำหนดราคากลาง**

(ลงชื่อ).....ผู้ประมาณราคา  
(นายธีรภพ สุพรหม)  
นายช่างโยธาชำนาญงาน

ได้ตรวจสอบแล้วสามารถใช้เป็นราคากลางได้

(ลงชื่อ).....ประธานกรรมการ  
(นายภักดิ์วัฒน์ เขียมรัมย์)  
รองปลัดองค์การบริหารส่วนตำบล

(ลงชื่อ).....ผู้ตรวจสอบ  
(นายวรชาติ คะวิรัมย์)  
ผู้อำนวยการกองช่าง

(ลงชื่อ).....กรรมการ  
(นายวรชาติ คะวิรัมย์)  
ผู้อำนวยการกองช่าง

(ลงชื่อ).....ผู้เห็นชอบ  
(นายภักดิ์วัฒน์ เขียมรัมย์)  
รองปลัดองค์การบริหารส่วนตำบล

ปฏิบัติราชการแทนปลัดองค์การบริหารส่วนตำบล

(ลงชื่อ).....กรรมการ/เลขา  
(นายธีรภพ สุพรหม)  
นายช่างโยธาชำนาญงาน

(ลงชื่อ).....ผู้อนุมัติ  
(นายตุ้ย บุคตินรัมย์)  
นายกองค์การบริหารส่วนตำบล



# ใบประมาณราคาและปริมาณงาน

แบบ ปร.4

ส่วนราชการ องค์การบริหารส่วนตำบลสะแกโพรง อำเภอเมือง จังหวัดบุรีรัมย์

โครงการ ซ่อมแซมถนนหินคลุกสายบ้านบุลาว

สถานที่ก่อสร้าง หมู่ที่ 19 ตำบลสะแกโพรง อำเภอเมือง จังหวัดบุรีรัมย์

ประเภทงาน งานทาง ปริมาณงาน กว้าง 2.50 ม. ยาว 1,300 ม. หนาเฉลี่ย 0.08 ม.

หน่วยงานออกแบบแปลนและรายการ กองช่าง องค์การบริหารส่วนตำบลสะแกโพรง

ประมาณการเมื่อ 21 เดือน มีนาคม พ.ศ. 2561 ปริมาณงาน 3,250 ตรม.

ลำดับ ที่	รายการ	จำนวน	หน่วย	ค่าวัสดุ		ค่าแรง		ค่าวัสดุและ แรงงาน	หมายเหตุ
				ราคาต่อหน่วย	จำนวนเงิน	ราคาต่อหน่วย	จำนวนเงิน		
	<b>งานชั้นพื้นทาง</b>								ราคาจาก
1	งานเกรดปรับระดับพื้นทางเดิม	-	ตรม.						ราคาเครื่องจักร
2	งานลงหินคลุกพร้อมเกรดปรับระดับผิวทาง	416	ตัน	224	93,184	รวมค่าวัสดุ	รวมค่าวัสดุ	93,184	พาณิชย์ บร.
<b>ยอดรวม</b>					93,184	-		93,184	

(ลงชื่อ).....ผู้ประมาณราคา

( นายธีรภพ สุพรรณม )

นายช่างโยธาชำนาญงาน

ตารางค่าขนส่งวัสดุก่อสร้าง รถบรรทุก 10 ล้อ และรถลากพ่วง (กรณีน้ำหนักรวมไม่เกิน 47 ตัน)

ภูมิภาคเป็น ที่ราบ มีทางลาดยาง และการจราจรปกติ

ราคาน้ำมันเชื้อเพลิงดีเซล ที่ อำเภอเมือง 27.00 - 27.99 บาท / ลิตร

ระยะ ขนส่ง กม.	ค่าบรรทุก บาท / ตัน	ค่าบรรทุก บาท / ลบ.ม.	ระยะ ขนส่ง กม.	ค่าบรรทุก บาท / ตัน	ค่าบรรทุก บาท / ลบ.ม.	ระยะ ขนส่ง กม.	ค่าบรรทุก บาท / ตัน	ค่าบรรทุก บาท / ลบ.ม.
1	4.42	6.19	41	61.22	85.71	81	120.36	168.51
2	5.73	8.03	42	62.71	87.79	82	121.82	170.55
3	7.04	9.86	43	64.17	89.84	83	123.32	172.64
4	8.35	11.69	44	65.66	91.92	84	124.78	174.69
5	9.65	13.52	45	67.14	93.99	85	126.28	176.79
6	10.96	15.35	46	68.62	96.07	86	127.74	178.84
7	12.27	17.18	47	70.10	98.13	87	129.21	180.90
8	13.58	19.01	48	71.56	100.19	88	130.69	182.96
9	14.89	20.84	49	73.05	102.27	89	132.16	185.02
10	16.20	22.67	50	74.53	104.34	90	133.67	187.14
11	17.50	24.50	51	76.01	106.41	91	135.15	189.21
12	18.81	26.34	52	77.48	108.47	92	136.60	191.23
13	20.12	28.17	53	78.95	110.54	93	138.08	193.31
14	21.43	30.00	54	80.43	112.61	94	139.56	195.39
15	22.79	31.91	55	81.92	114.68	95	141.05	197.48
16	24.27	33.98	56	83.39	116.75	96	142.55	199.56
17	25.75	36.05	57	84.87	118.81	97	144.00	201.59
18	27.23	38.12	58	86.34	120.88	98	145.49	203.69
19	28.70	40.19	59	87.83	122.96	99	146.95	205.72
20	30.18	42.26	60	89.31	125.04	100	148.45	207.83
21	31.66	44.33	61	90.79	127.10	101	149.91	209.87
22	33.14	46.39	62	92.26	129.17	102	151.41	211.98
23	34.62	48.47	63	93.74	131.24	103	152.87	214.02
24	36.09	50.53	64	95.22	133.31	104	154.34	216.07
25	37.57	52.60	65	96.69	135.37	105	155.85	218.19
26	39.05	54.67	66	98.18	137.45	106	157.32	220.24
27	40.53	56.74	67	99.65	139.51	107	158.79	222.30
28	42.01	58.81	68	101.13	141.58	108	160.26	224.36
29	43.48	60.88	69	102.60	143.65	109	161.73	226.42
30	44.96	62.95	70	104.08	145.72	110	163.20	228.48
31	46.44	65.02	71	105.57	147.80	111	164.68	230.55
32	47.92	67.09	72	107.06	149.88	112	166.15	232.62
33	49.40	69.16	73	108.52	151.93	113	167.63	234.69
34	50.87	71.22	74	110.01	154.02	114	169.12	236.76
35	52.35	73.29	75	111.48	156.08	115	170.60	238.84
36	53.83	75.37	76	112.96	158.14	116	172.08	240.92
37	55.31	77.43	77	114.43	160.21	117	173.57	243.00
38	56.79	79.50	78	115.91	162.28	118	175.06	245.09
39	58.27	81.58	79	117.39	164.35	119	176.55	247.18
40	59.74	83.64	80	118.88	166.43	120	177.98	249.18



## ราคาขายปลีกภูมิภาค

PTTPLC Internet Site หน้าหลัก | Media Center | ราคาน้ำมัน

### ค้นหาราคาน้ำมัน

บริษัท ▼

### ราคาขายปลีก ณ จังหวัด บุรีรัมย์ ประจำวันที่ 21 มี.ค. 2561

(หน่วยแสดงเป็น บาท/ลิตร ยกเว้น NGV เป็นบาท/กก.)

อำเภอ		Blue Gasohol 91	Blue Gasohol E85	Blue Gasohol E20	Blue Gasohol E85	Blue Diesel	Hy Force Premium Diesel
เมืองบุรีรัมย์	34.88	27.50	27.77	25.26	20.56	27.01	30.01
คูเมือง	34.89	27.51	27.78	25.27	20.57	27.02	30.02
กระสัง	34.88	27.50	27.77	25.26	20.56	27.01	30.01
นางรอง	34.78	27.40	27.67	25.16	20.46	26.91	29.91
หนองกี่	34.78	27.40	27.67	25.16	20.46	26.91	29.91
ละหานทราย	34.85	27.47	27.74	25.23	20.53	26.98	29.98
ประโคนชัย	34.85	27.47	27.74	25.23	20.53	26.98	29.98
บ้านกรวด	34.87	27.49	27.76	25.25	20.55	27.00	30.00
พุทไธสง	34.95	27.57	27.84	25.33	20.63	27.08	30.08
ลำปลายมาศ	34.84	27.46	27.73	25.22	20.52	26.97	29.97
สตึก	34.90	27.52	27.79	25.28	20.58	27.03	30.03
ปะคำ	34.84	27.46	27.73	25.22	20.52	26.97	29.97
นาโพธิ์	34.97	27.59	27.86	25.35	20.65	27.10	30.10
หนองหงส์	34.77	27.39	27.66	25.15	20.45	26.90	29.90
ห้วยราช	34.87	27.49	27.76	25.25	20.55	27.00	30.00
พลับพลาชัย	34.87	27.49	27.76	25.25	20.55	27.00	30.00
โนนสุวรรณ	34.76	27.38	27.65	25.14	20.44	26.89	29.89

### ตาราง Factor F งานก่อสร้างทาง

เงินล่วงหน้าจ่าย 0 % ดอกเบี้ยเงินกู้ 6 % ต่อปี  
 เงินประกันผลงานหัก 0 % ค่าภาษีมูลค่าเพิ่ม (VAT) 7 %

ค่างาน (ทุน) ล้านบาท	ค่าใช้จ่ายในการดำเนินงานก่อสร้าง (%)				รวมในรูป Factor	ภาษีมูลค่าเพิ่ม (VAT)	Factor F	Factor F ฝนชุก 1	Factor F ฝนชุก 2
	ค่า อำนาจการ	ค่า ดอกเบี้ย	ค่า กำไร	รวม ค่าใช้จ่าย					
≤ 5	20.8340	1.0000	5.5000	27.3340	1.2733	1.0700	1.3624	1.3822	1.4019
10	16.0809	1.0000	5.5000	22.5809	1.2258	1.0700	1.3116	1.3319	1.3522
20	10.6385	1.0000	5.5000	17.1385	1.1714	1.0700	1.2534	1.2717	1.2899
30	7.5561	1.0000	5.5000	14.0561	1.1406	1.0700	1.2204	1.2369	1.2533
40	7.4312	1.0000	5.0000	13.4312	1.1343	1.0700	1.2137	1.2316	1.2496
50	6.9413	1.0000	5.0000	12.9413	1.1294	1.0700	1.2085	1.2265	1.2445
60	6.3773	1.0000	5.0000	12.3773	1.1238	1.0700	1.2025	1.2204	1.2384
70	6.3436	1.0000	4.5000	11.8436	1.1184	1.0700	1.1967	1.2151	1.2334
80	6.0234	1.0000	4.5000	11.5234	1.1152	1.0700	1.1933	1.2117	1.2302
90	5.4724	1.0000	4.5000	10.9724	1.1097	1.0700	1.1874	1.2052	1.2231
100	5.1694	1.0000	4.5000	10.6694	1.1067	1.0700	1.1842	1.2017	1.2192
110	4.7483	1.0000	4.0000	9.7483	1.0975	1.0700	1.1743	1.1914	1.2084
120	4.6292	1.0000	4.0000	9.6292	1.0963	1.0700	1.1730	1.1903	1.2075
130	4.4430	1.0000	4.0000	9.4430	1.0944	1.0700	1.1710	1.1880	1.2050
140	4.3286	1.0000	4.0000	9.3286	1.0933	1.0700	1.1698	1.1870	1.2041
150	4.1868	1.0000	4.0000	9.1868	1.0919	1.0700	1.1683	1.1853	1.2023
160	4.0855	1.0000	4.0000	9.0855	1.0909	1.0700	1.1673	1.1844	1.2015
170	4.0052	1.0000	4.0000	9.0052	1.0901	1.0700	1.1664	1.1834	1.2004
180	3.9482	1.0000	4.0000	8.9482	1.0895	1.0700	1.1658	1.1827	1.1996
190	4.1809	1.0000	3.5000	8.6809	1.0868	1.0700	1.1629	1.1807	1.1985
200	4.1572	1.0000	3.5000	8.6572	1.0866	1.0700	1.1627	1.1804	1.1982
210	4.0541	1.0000	3.5000	8.5541	1.0855	1.0700	1.1615	1.1794	1.1972
220	4.0279	1.0000	3.5000	8.5279	1.0853	1.0700	1.1613	1.1791	1.1969
230	3.9408	1.0000	3.5000	8.4408	1.0844	1.0700	1.1603	1.1780	1.1957
240	3.8617	1.0000	3.5000	8.3617	1.0836	1.0700	1.1595	1.1770	1.1946
250	3.7523	1.0000	3.5000	8.2523	1.0825	1.0700	1.1583	1.1757	1.1931
260	3.6513	1.0000	3.5000	8.1513	1.0815	1.0700	1.1572	1.1744	1.1917
270	3.5578	1.0000	3.5000	8.0578	1.0806	1.0700	1.1562	1.1733	1.1904
280	3.4710	1.0000	3.5000	7.9710	1.0797	1.0700	1.1553	1.1722	1.1892
290	3.3902	1.0000	3.5000	7.8902	1.0789	1.0700	1.1544	1.1713	1.1881
300	3.3147	1.0000	3.5000	7.8147	1.0781	1.0700	1.1536	1.1703	1.1870
350	3.2737	1.0000	3.5000	7.7737	1.0777	1.0700	1.1531	1.1698	1.1864
400	3.1486	1.0000	3.5000	7.6486	1.0765	1.0700	1.1519	1.1687	1.1855
450	3.1268	1.0000	3.5000	7.6268	1.0763	1.0700	1.1516	1.1684	1.1852
500	3.0168	1.0000	3.5000	7.5168	1.0752	1.0700	1.1505	1.1673	1.1841
700	2.7735	1.0000	3.5000	7.2735	1.0727	1.0700	1.1478	1.1641	1.1805
> 700	2.7735	1.0000	3.5000	7.2735	1.0727	1.0700	1.1478	1.1641	1.1805

- หมายเหตุ
1. กรณีค่างานอยู่ระหว่างช่วงของค่างานต้นท่อนที่กำหนด ให้เทียบอัตราส่วนเพื่อหาค่า Factor F หรือใช้สูตรคำนวณ
  2. ถ้าเป็นงานเงินกู้หรือจากแหล่งอื่นซึ่งไม่ต้องชำระภาษีมูลค่าเพิ่ม ให้ใช้ Factor F ในช่อง "รวมในรูป Factor"

206	ปูนซีเมนต์ปอร์ตแลนด์ ปูนถุง ประเภท 1 บรรจุ 50 กก./ถุง ตราอินทรีเพชร (น้ำเงิน)	ตัน	2,280.00	2,280.00	
207	ปูนซีเมนต์ปอร์ตแลนด์ ปูนถุง ประเภท 1 บรรจุ 50 กก./ถุง ตราราชสีห์ (แดง)	ตัน	2,000.00	2,100.00	5.00
208	ปูนซีเมนต์ผสม ปูนถุง บรรจุ 50 กก./ถุง ตราเสือ	ตัน	2,760.00	2,760.00	
209	ปูนซีเมนต์ผสม ปูนถุง บรรจุ 50 กก./ถุง ตราอินทรีปูนเขียว	ตัน	2,020.00	2,020.00	
210	ฟลีนโค้ท เบอร์ 3 ขนาด 3.5 กก. ตราเซลล์	กระป๋อง	323.05	323.05	
211	แฉลแลค ชนิดเกล็ด สีขาว ตรา .....	กก.	457.94	457.94	
212	น้ำยาประสานท่อพีวีซี ชนิดธรรมดา ขนาด 250 กรัม ตราท่อน้ำไทย	กระป๋อง	109.35	109.35	
213	น้ำยาประสานท่อพีวีซี ชนิดธรรมดา ขนาด 250 กรัม ตราช้าง	กระป๋อง	110.28	110.28	
214	น้ำยาประสานท่อพีวีซี ชนิดธรรมดา ขนาด 500 กรัม ตราช้าง	กระป๋อง	205.61	205.61	
215	น้ำยาประสานท่อพีวีซี ชนิดเข้มข้น ขนาด 250 กรัม ตราช้าง	กระป๋อง	172.90	172.90	
216	น้ำยาประสานท่อพีวีซี ชนิดเข้มข้น ขนาด 500 กรัม ตราช้าง	กระป๋อง	280.37	280.37	
217	น้ำยาประสานท่อพีวีซี ชนิดธรรมดา ขนาด 250 กรัม ตราห่อป	กระป๋อง	65.00	65.00	
218	น้ำยาประสานท่อพีวีซี ชนิดธรรมดา ขนาด 500 กรัม ตราห่อป	กระป๋อง	165.00	165.00	
219	แฉลแลค ชนิดผง สีขาว ตรา .....	กก.	457.94	457.94	
220	ทรายหยาบ	ลบ.ม.	550.00	550.00	
221	ทรายหยาบ ราคาท่าทราย	ลบ.ม.	180.00	180.00	
222	หินย่อย เบอร์ 1 ราคา ณ โรงโม่	ตัน	306.67	306.67	
223	หินย่อย 3/4" ราคา ณ โรงโม่	ตัน	350.00	350.00	
224	หินเกล็ด ราคา ณ โรงโม่	ตัน	195.00	205.00	5.13
225	หินใหญ่ คละ ขนาด 15 - 30 ซม. ราคา ณ โรงโม่	ตัน	250.00	240.00	-4.00
226	ก๊อกน้ำทองเหลือง (ผอม) ขนาด 1/2 นิ้ว	อัน	82.00	82.00	
227	ก๊อกน้ำทองเหลือง ขนาด 1/2 นิ้ว ตราชินวา	อัน	77.57	77.57	
228	ก๊อกน้ำบอลสนาม ขนาด 1/2 นิ้ว ตราชินวา	อัน	100.00	100.00	
229	ก๊อกอ่างล้างหน้า แบบอะครีลิก ขนาด 1/2 นิ้ว ตราคอตโต้ รุ่น CT_162C7N	อัน	738.32	738.32	
230	ถังซีเมนต์สำเร็จรูป กลาง สูง 33 ซม. ๓ก. 80 ซม.	อัน	113.58	113.58	
231	ฝาถังซีเมนต์สำเร็จรูป ๓ก. 80 ซม.	อัน	105.21	105.21	
232	สายไฟฟ้าเดินภายในอาคาร VAF สายแบนแกนคู่ ขนาด 2 x 1.0 ตร.มม. ยาว 100 ม. ตราไทยยาซากิ		789.72	789.72	
233	สายไฟฟ้า VAF สายแบนแกนคู่ แรงดัน 300 โวลท์ ขนาด 2 x 1.5 ตร.มม. ยาว 100 เมตร ตราบางกอกเคเบิ้ล	ม้วน	934.58	934.58	
234	สายไฟฟ้า VAF สายแบนแกนคู่ แรงดัน 300 โวลท์ ขนาด 2 x 2.5 ตร.มม. ยาว 100 เมตร ตราบางกอกเคเบิ้ล	ม้วน	1,626.17	1,626.17	
235	สายไฟฟ้า VAF สายแบนแกนคู่ ขนาด 2 x 1.5 ตร.มม. ยาว 100 เมตร ตรา ANT	ม้วน	710.28	710.28	
236	สายไฟฟ้า VAF สายแบนแกนคู่ ขนาด 2 x 2.5 ตร.มม. ยาว 100 เมตร ตรา ANT	ม้วน	1,135.51	1,135.51	
237	สายไฟฟ้า VFF สายแบนอ่อนแกนคู่ แรงดัน 300 โวลท์ ขนาด 2 * 1.5 ตร.มม. ยาว 100 เมตร ตราบางกอกเคเบิ้ล	ม้วน	1,242.99	1,242.99	
238	สายไฟฟ้า VFF สายแบนอ่อนแกนคู่ แรงดัน 300 โวลท์ ขนาด 2 * 2.5 ตร.มม. ยาว 100 เมตร ตราบางกอกเคเบิ้ล	ม้วน	2,275.70	2,275.70	
239	สายไฟฟ้า VFF สายแบนอ่อนแกนคู่ แรงดัน 300 โวลท์ ขนาด 2 * 1.5 ตร.มม. ยาว 100 เมตร ตรา ANT	ม้วน	1,682.24	1,682.24	
240	สายไฟฟ้า VFF สายแบนอ่อนแกนคู่ แรงดัน 300 โวลท์ ขนาด 2 * 2.5 ตร.มม. ยาว 100 เมตร ตรา ANT	ม้วน	2,429.91	2,429.91	

งานรองพื้นทางหินคลุก	ขนส่งด้วยรถถีบล้อ	เส้นทางขนส่งทาง	รวม			
งานรองพื้นทางหินคลุก		12				
ค่าวัสดุที่แหล่ง ต้นละ 205 บาท ( 1 ลบม. = 1.60 ตัน)			ทำงาน ลบ.ม. ละ	=	328.00	บาท (หลวม)
ค่าดำเนินการและค่าเชื่อมราคางานซุก-ชน			ทำงาน ลบ.ม. ละ	=	-	บาท
ค่าขนส่งวัสดุจากแหล่งถึงหน้างาน		12 กม.		=	26.34	บาท /ลบ.ม.
... รวมค่าวัสดุที่หน้างาน				=	354.34	บาท
อัตราส่วนการยุบตัวเมื่อบดทับ (... x 1.3)				=	-	บาท
ค่าดำเนินการและค่าเชื่อมราคาเมื่อเกรดและบดทับพื้นทาง				=	84.99	บาท
... รวมค่างานต้นทุน			ทำงาน ต้น ละ	=	439	บาท (หลวม)
งานรองพื้นทางหินคลุกไม่บดทับ						
วัสดุหินคลุก						
ค่าวัสดุที่แหล่ง (หินคลุก)			ทำงาน ต้น ละ	=	205.00	บาท (หลวม)
ค่าดำเนินการและค่าเชื่อมราคางานซุก-ชน			ทำงาน ต้น ละ	=	-	บาท
ค่าขนส่งวัสดุจากแหล่งถึงหน้างาน		12 กม.		=	18.81	บาท /ตัน
... รวมค่าวัสดุที่หน้างาน				=	224	บาท
อัตราส่วนการยุบตัวเมื่อบดทับ (... x 1.30)				=		บาท
ค่าดำเนินการขนจากกองเพื่อปรับระดับให้ต่ำกว่า(แรงงานคน)			50%	40.48 x 0.50	=	บาท
... รวมค่างานต้นทุน				=	224	บาท /ตัน



គ្រូឧបនាយករដ្ឋមន្ត្រីទទេសក្រសួងអប់រំ យុវជន និងកីឡា

លេខ ១១ គ្រូឧបនាយករដ្ឋមន្ត្រីទទេស ល.រដ្ឋបាល ១១ ល.ប្រតិបត្តិ ១១

ល.រដ្ឋបាល ១១ ល.ប្រតិបត្តិ ១១  
ល.រដ្ឋបាល ១១ ល.ប្រតិបត្តិ ១១

ល.រដ្ឋបាល ១១ ល.ប្រតិបត្តិ ១១  
ល.រដ្ឋបាល ១១ ល.ប្រតិបត្តិ ១១



องค์การปริศนาล่วงล้ำป่าละแมกีฬา  
กรมส่งเสริมการปกครองส่วนท้องถิ่น กระทรวงมหาดไทย  
โครงการซ่อมแซมถนนของเทศบาลตำบลกีฬา  
(จากบ้านนายแม็ง โสภนาคา ถึง หน่วยงานระเบียบ ชาญชาติ)  
หมู่ที่ 19

ปริมาณงาน กว้าง 2.50 เมตร ยาว 1,300 เมตร หนาเฉลี่ย 0.08 เมตร  
จุดเริ่มต้นโครงการ พิกัด จาก Lat 14.854939, Long 102.974348  
จุดสิ้นสุดโครงการ พิกัด จาก Lat 14.844343, Long 102.971649  
มีพื้นที่รวมประมาณ 3,250 ตารางเมตร

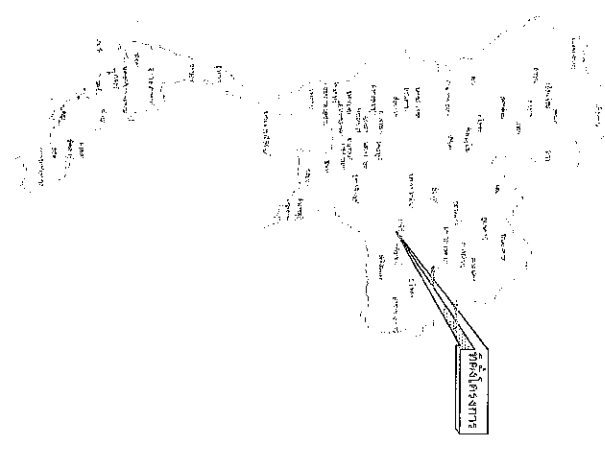
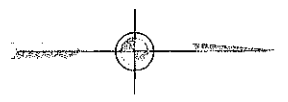

แผนที่ประเทศไทย

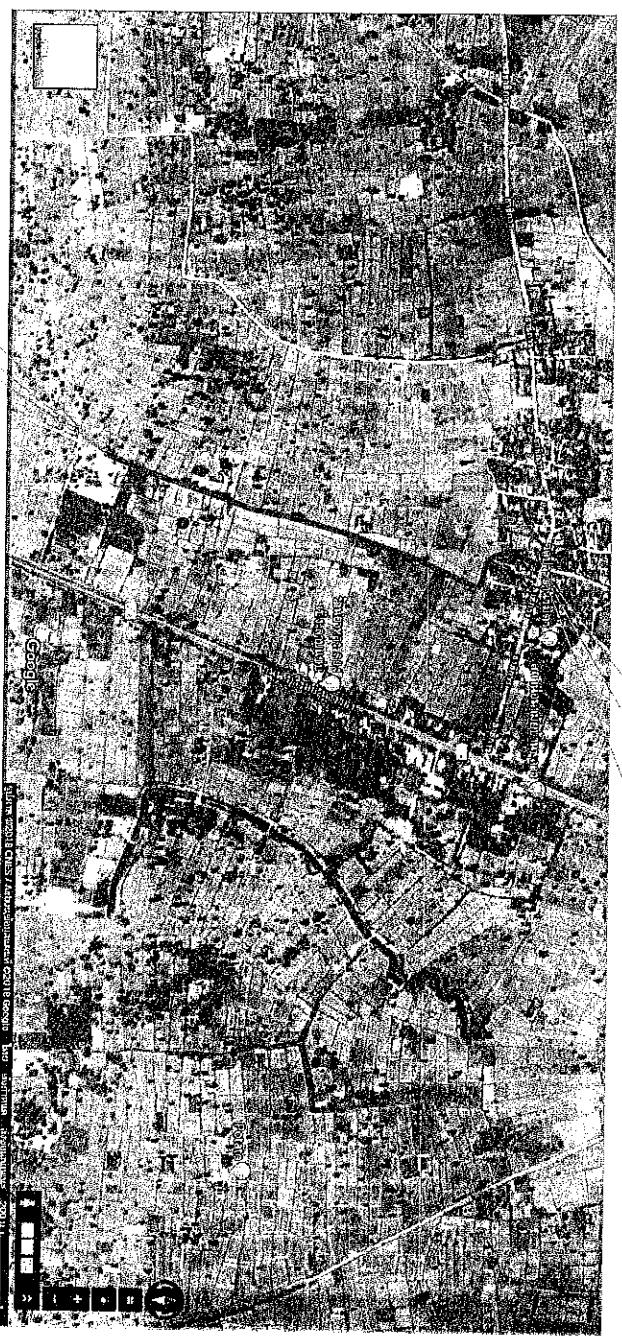

จุดเริ่มต้นโครงการ  
จุดสิ้นสุดโครงการ

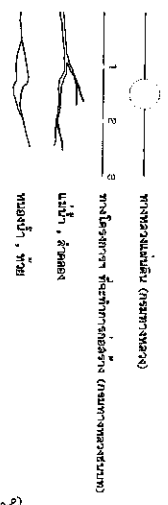

จุดสิ้นสุดโครงการ  
Lat 14.844343, Long 102.971649

กรมส่งเสริมการปกครองส่วนท้องถิ่น กระทรวงมหาดไทย  
องค์การบริหารส่วนตำบลกีฬา

ชื่อโครงการ	โครงการซ่อมแซมถนนของเทศบาลตำบลกีฬา	วันที่	15/05/2561
ผู้รับผิดชอบ	นายสมชาย ใจดี	ตำแหน่ง	นายก อบต.กีฬา
ผู้ตรวจสอบ	นายสมชาย ใจดี	ตำแหน่ง	นายก อบต.กีฬา
ผู้รับทราบ	นายสมชาย ใจดี	ตำแหน่ง	นายก อบต.กีฬา

เลขที่	15/05/2561
วันที่	15/05/2561
สถานที่	ตำบลกีฬา
ผู้รับทราบ	นายสมชาย ใจดี
ตำแหน่ง	นายก อบต.กีฬา

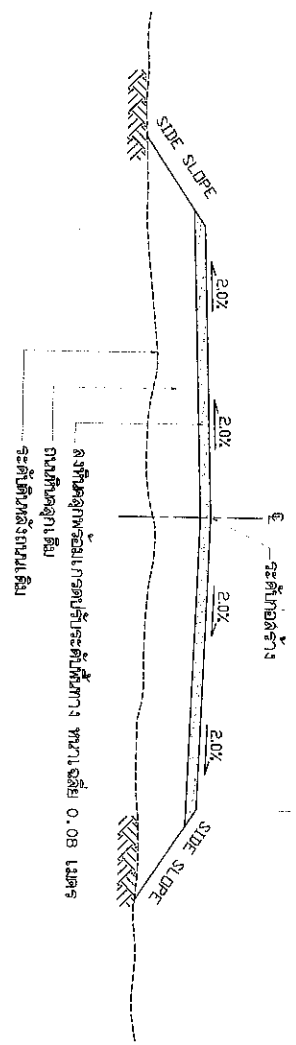
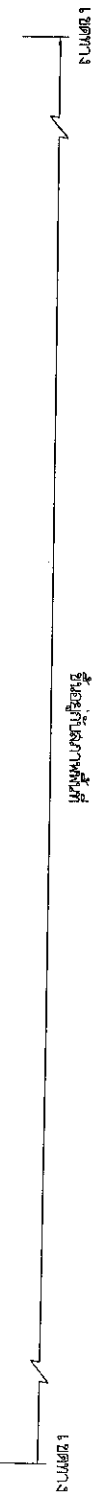

รูปตัดและสอปโตโครงสร้างถนนหินลูกรัง  
NOT TO SCALE

**พจนานุกรม**

1. ถนนตัดใหม่ - ถนนใหม่ในแนวตรง
2. ถนนลาดชัน - ถนนลาดชัน
3. ถนนลาดชัน - ถนนลาดชัน
4. ถนนลาดชัน - ถนนลาดชัน

**กรมส่งเสริมการปกครองท้องถิ่น กระทรวงมหาดไทย**  
**องค์การบริหารส่วนตำบลตะแบกโพรง**

นางสุเมธ	ศึกษา	ผู้อำนวยการ	นางสุเมธ	ศึกษา	ผู้อำนวยการ
นางสาวสุเมธ	ศึกษานิเทศก์	นางสาวสุเมธ	ศึกษานิเทศก์	นางสาวสุเมธ	ศึกษานิเทศก์
นางสาวสุเมธ	ศึกษานิเทศก์	นางสาวสุเมธ	ศึกษานิเทศก์	นางสาวสุเมธ	ศึกษานิเทศก์
นางสาวสุเมธ	ศึกษานิเทศก์	นางสาวสุเมธ	ศึกษานิเทศก์	นางสาวสุเมธ	ศึกษานิเทศก์

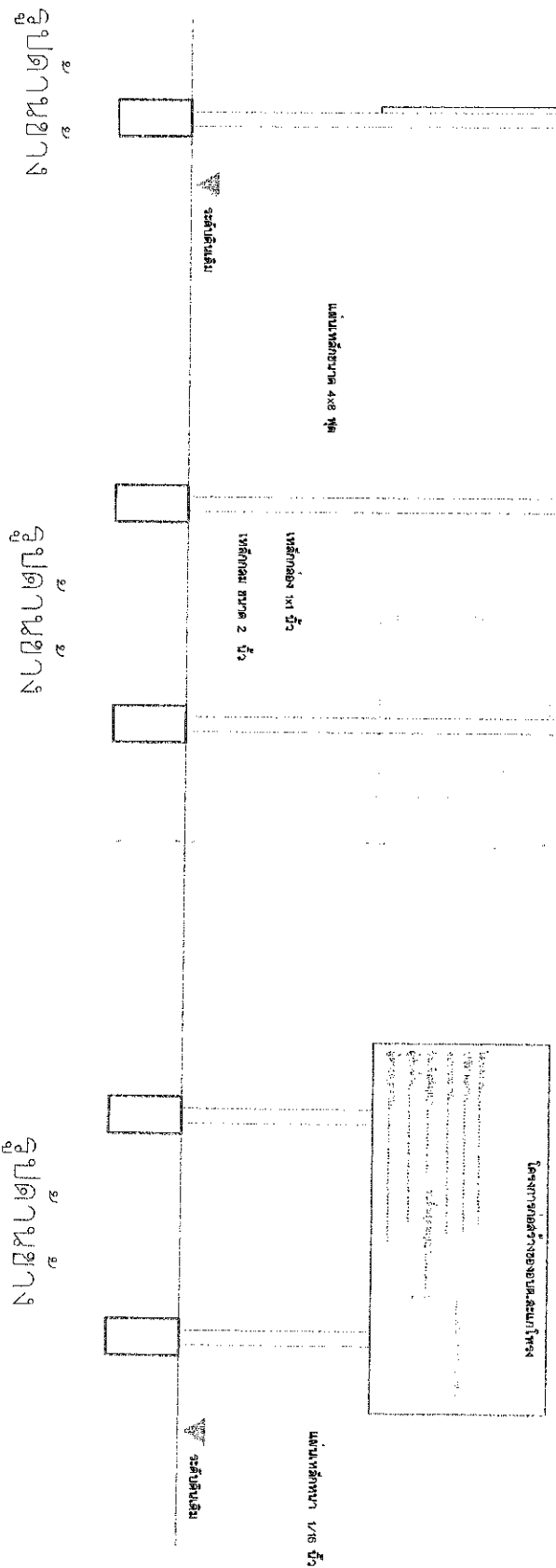

รายการประกอบแบบ

1. กอนบาทสังรุ่งให้เหล็กถักมึนก่อน 2 ชิ้น
2. ฟันทาลิเอียว ให้ใส่สังรุ่ง
3. ตัวหนังลือให้ลือขาว
4. ขุนาคลึงหนังสือตามความหนาแน่น
5. แผ่นเหล็กขนาด กว้าง 1,20x2,40 มม.
6. จุดติดตัวกับที่ตามตารางความหนาแน่นตามช่องที่บ้ได้ชัดเจน

หมายเลข

จุดที่บ้บ้ในโครงการให้ตามความหนาแน่นตามตารางช่องที่บ้ได้ชัดเจน



กรมส่งเสริมสุขภาพ กระทรวงสาธารณสุข  
 องค์การบริหารส่วนตำบลสะแกกรัง

วันที่		สถานที่	
ชื่อ/นามสกุล	ตำแหน่ง	ชื่อ/นามสกุล	ตำแหน่ง

จำนวนแผ่น 2901 แผ่นที่ 3 ช่องบน 3 แผ่น