



ประกาศองค์การบริหารส่วนตำบลสะแกโพรง  
เรื่อง ข้อมูลรายละเอียดค่าใช้จ่ายเกี่ยวกับการจัดซื้อจัดจ้าง ราคาากลาง  
และการคำนวณราคาากลาง  
ตำบลสะแกโพรง อำเภอเมืองบุรีรัมย์ จังหวัดบุรีรัมย์

ตามที่ สำนักงาน ป.ป.ช. ให้หน่วยงานของรัฐเปิดเผยข้อมูลรายละเอียดค่าใช้จ่ายเกี่ยวกับการจัดซื้อจัดจ้าง ราคาากลางและการคำนวณราคาากลางตามแบบตารางวงเงินงบประมาณที่ได้รับจัดสรรและรายละเอียดค่าใช้จ่ายเกี่ยวกับจัดซื้อจัดจ้าง เพื่อให้หน่วยงานของรัฐเป็นไปในแนวทางเดียวกัน นั้น

บัดนี้ องค์การบริหารส่วนตำบลสะแกโพรง ได้จัดทำข้อมูลรายละเอียดค่าใช้จ่ายเกี่ยวกับการจัดซื้อจัดจ้าง ราคาากลางและการคำนวณราคาากลางโครงการซ่อมแซมถนนลาดยาง สายบ้านสวายสอ - บ้านไผ่น้อย บร.ถ.๑๗๒๐๘ หมู่ที่ ๖ ตำบลสะแกโพรง อำเภอเมืองบุรีรัมย์ จังหวัดบุรีรัมย์ เรียบร้อยแล้ว ตามรายละเอียดแนบท้ายประกาศฉบับนี้

ประกาศ ณ วันที่ ๒๑ เดือน กันยายน พ.ศ. ๒๕๖๐

(ลงชื่อ)

( นายต๋อย ปุณรัตน์ )

นายกองค์การบริหารส่วนตำบลสะแกโพรง



# สรุปผลการประมาณราคาค่าก่อสร้าง

แบบ ปร.5

## ส่วนราชการ องค์การบริหารส่วนตำบลสะแกโพรง

โครงการ	ซ่อมแซมถนนลาดยางสายบ้านสวายสอ-บ้านไผ่น้อย
ประเภท	งานทาง
เจ้าของงาน	องค์การบริหารส่วนตำบลสะแกโพรง อำเภอเมือง จังหวัดบุรีรัมย์
สถานที่ก่อสร้าง	หมู่ที่ 6 ตำบลสะแกโพรง อำเภอเมือง จังหวัดบุรีรัมย์
หน่วยงานออกแบบแปลนรายการ กงช่าง	องค์การบริหารส่วนตำบลสะแกโพรง
แบบเลขที่	ซ่อมแซม 9 /2560
ประมาณการตามแบบ ปร.4	จำนวน 1 แผ่น
ประมาณการเมื่อวันที่	13 เดือน กันยายน พ.ศ. 2560

ลำดับที่	รายการ	ค่าวัสดุและค่าแรงงาน จำนวนเงิน(บาท)	FACTOR F	รวมค่าก่อสร้าง (บาท)	หมายเหตุ
1	งานต้นทุนงานการดำเนินการ	205,632.00	1.3624	280,153	เงินไข - เงินล่วงหน้าจ่าย 0% - เงินประกันผลงานหัก 0% - ดอกเบี้ยเงินกู้ 6% - ค่าภาษีมูลค่าเพิ่ม 7%
2	งานป้ายประชาสัมพันธ์โครงการ	3,000	-	3,000	
สรุป	รวมค่าก่อสร้างเป็นเงินทั้งสิ้น			283,153.04	
	คิดเป็นเงินประมาณ(ตัวอักษร) สองแสนแปดหมื่นสามพันบาทถ้วน			283,000	

**คณะกรรมการกำหนดราคากลาง**

ได้ตรวจสอบแล้วสามารถใช้เป็นราคากลางได้

(ลงชื่อ).....ผู้ประมาณราคา  
(นายธีรภพ สุพรหม)  
นายช่างโยธาชำนาญงาน

(ลงชื่อ).....ประธานกรรมการ  
(นายภักดิ์วัฒน์ เขียมรัมย์)  
รองปลัดองค์การบริหารส่วนตำบล

(ลงชื่อ).....ผู้ตรวจสอบ  
(นายวรชาติ คะวิรัมย์)  
ผู้อำนวยการกองช่าง

(ลงชื่อ).....กรรมการ  
(นายวรชาติ คะวิรัมย์)  
ผู้อำนวยการกองช่าง

(ลงชื่อ).....ผู้เห็นชอบ  
(นายภักดิ์วัฒน์ เขียมรัมย์)  
รองปลัดองค์การบริหารส่วนตำบล

ปฏิบัติราชการแทนปลัดองค์การบริหารส่วนตำบล

(ลงชื่อ).....กรรมการ/เลขา  
(นายธีรภพ สุพรหม)  
นายช่างโยธาชำนาญงาน

(ลงชื่อ).....ผู้อนุมัติ  
(นายต๋อย บุรินทร์รัมย์)  
นายกองค์การบริหารส่วนตำบล



งานรองรับทางหินคลุก	ขนส่งด้วยรถสิบล้อ	เส้นทางขนส่งทาง	รวม		
<b>งานรองรับทางหินคลุก</b>					
ค่าวัสดุที่แหล่ง			12		
ค่าดำเนินการและค่าเชื่อมราคางานชุด-ชน		ค่างาน สบ.ม. ละ	=	283.00	บาท (หลวม)
ค่าขนส่งวัสดุจากแหล่งถึงหน้างาน		ค่างาน สบ.ม. ละ	=	<del>20.23</del> 20.67	บาท
... รวมค่าวัสดุที่หน้างาน		12 กม.	=	303.23	บาท /สบ.ม.
อัตราส่วนการยุบตัวเมื่อบดทับ (... x 1.3)			=	394.00	บาท
ค่าดำเนินการและค่าเชื่อมราคาเมื่อเกรดบดอัดพื้นที่ทาง			=	65.00	บาท
... รวมค่างานต้นทุน		ค่างาน สบ.ม. ละ	=	459	บาท (แน่น)
<b>งานไหล่ทาง</b>					
<b>วัสดุหินคลุก</b>					
ค่าวัสดุที่แหล่ง (หินคลุก)		ค่างาน ดัน ละ	=	177.00	บาท (หลวม)
ค่าดำเนินการและค่าเชื่อมราคางานชุด-ชน		ค่างาน ดัน ละ	=		บาท
ค่าขนส่งวัสดุจากแหล่งถึงหน้างาน		12 กม.	=	<del>14.45</del> 14.76	บาท /ตัน
... รวมค่าวัสดุที่หน้างาน			=	191	บาท
อัตราส่วนการยุบตัวเมื่อบดทับ (... x )			=		บาท
ค่าดำเนินการขนจากกองเพื่อปรับระดับไหล่ทาง(แรงงานคน)		1.30	=		บาท
... รวมค่างานต้นทุน		50% 40.48x 0.50	=	191	บาท

## ตารางสรุปค่าดำเนินการและค่าเสื่อมราคา

ราคาน้ำมันเชื้อเพลิงไฮโดรที่ อำเภอ เมือง 25.00 - 25.99 บาท / ลิตร

(ราคาเครื่องจักร 2548)

ลำดับ	ลักษณะงาน	หน่วย	ค่าดำเนินการ บาท/หน่วย	ค่าเสื่อมราคา(บาท)		รวมค่างาน(บาท)	
				ปกติ	ฝนชุก	ปกติ	ฝนชุก
1	งานถางป่าซุดตอ						
	ขนาดเบา	ตรม.	1.07	0.16	0.19	1.23	1.27
	ขนาดกลาง	ตรม.	2.47	0.46	0.58	2.94	3.05
	ขนาดหนัก	ตรม.	3.77	0.66	0.83	4.43	4.59
2	งานดินคันทาง						
	ซุด-ชน	ลบม. หลวม	14.76	3.47	4.34	18.23	19.10
	บดทับ	ลบม. แน่น	26.27	7.92	9.90	34.19	36.17
3	งานตัด-ขึ้นรูปคันทาง						
	ดิน-ซุดตัด	ลบม. ปกติ	14.94	2.93	3.66	17.87	18.60
	-ตัก	ลบม. หลวม	5.45	1.70	2.13	7.15	7.58
	หินผุ-ซุดตัด	ลบม. ปกติ	25.94	3.34	4.18	29.28	30.11
	-ดันและตัก	ลบม. หลวม	30.83	5.04	6.30	35.87	37.13
	หินแข็ง-เจาะระเบิด	ลบม. ปกติ	43.67	4.66	5.82	48.33	49.49
	-ดันและตัก	ลบม. หลวม	51.79	19.00	23.75	70.79	75.54
4	งานวัสดุคัดเลือก ลูกกรงรองพื้นทาง						
	ซุด-ชน	ลบม. หลวม	21.00	6.36	7.95	27.36	28.95
	ผสม (ผสมกับวัสดุอื่นๆ)	ลบม. แน่น	6.22	1.01	1.27	7.24	7.49
	บดทับ	ลบม. แน่น	31.52	9.50	11.88	41.02	43.40
5	งานไหล่ทางลูกกรง ผสม-บดทับ						
	ผสม (ผสมกับวัสดุอื่นๆ)	ลบม. แน่น	11.71	1.91	2.38	13.62	14.09
	บดทับ	ลบม. แน่น	37.14	15.33	19.16	52.47	56.30
6	งานพื้นทาง(หินคลุก)						
	ผสม (Blend)	ลบม. แน่น	13.82	2.91	3.64	16.73	17.46
	บดทับ	ลบม. แน่น	45.91	19.10	23.87	65.01	69.79
7	งานตัดแต่งชั้นบนไค	ลบม. แน่น	4.94	1.30	1.63	6.25	6.57
8	งานซุดหรือคันทางเดิมแล้วบดทับ						
	ลูกกรง 10 ซม.	ตรม.	6.61	1.51	1.89	8.12	8.50
	หินคลุก 10 ซม.	ตรม.	8.05	2.47	3.09	10.52	11.14
	ผิวAC 5 ซม.	ตรม.	7.27	1.25	1.56	8.51	8.82
9	งานลาดยางไพรม์โค้ด	ตรม.	5.33	0.54	0.68	5.87	6.00
10	งานลาดยางแทคโค้ด	ตรม.	4.83	0.77	0.96	5.60	5.79
11	งานผิวทางแบบบาง						
	ชั้นเดียว (1/2")	ตรม.	11.50	1.94	2.43	13.44	13.92
	ชั้นเดียว (3/4")	ตรม.	15.89	2.68	3.35	18.57	19.24
	สองชั้น (3/4"+3/8")	ตรม.	23.62	3.99	4.98	27.61	28.60
	สองชั้น (1"+1/2")	ตรม.	34.59	5.84	7.30	40.43	41.89
12	งานเคลือบหิน ขัดฝุ่น (Pre-coat)						
	ชั้นเดียว (1/2")	ลบม. หลวม	1.38	0.49	0.61	1.86	1.99

## ตารางสรุปค่าดำเนินการและค่าเสื่อมราคา

ราคาน้ำมันเชื้อเพลิงโซลาร์ ที่ อำเภอ เมือง 25.00 - 25.99 บาท / ลิตร

(ราคาเครื่องจักร 2548)

ลำดับ	ลักษณะงาน	หน่วย	ค่าดำเนินการ บาท/หน่วย	ค่าเสื่อมราคา(บาท)		รวมค่างาน(บาท)	
				ปกติ	ฝนชุก	ปกติ	ฝนชุก
	ชั้นเดียว (3/4")	ลบม. ทลวม	1.90	0.68	0.84	2.58	2.75
	สองชั้น (3/4"+3/8")	ลบม. ทลวม	2.83	1.00	1.26	3.83	4.08
	สองชั้น (1"+1/2")	ลบม. ทลวม	4.14	1.47	1.84	5.61	5.98
13	งานผิวทางแอสฟัลติกคอนกรีต						
	ค่าผสมวัสดุแอสฟัลติกคอนกรีต	ตัน	310.25	16.77	20.97	327.03	331.22
	ค่าขนส่งอุปกรณ์ 80 ตัน ระยะทางขนส่ง 100-300 กม.						
	ค่าติดตั้งเครื่องผสม	ครั้ง	250,000.00				
	งานปูลาดและบดทับ ผิวACหนา5ซม.						
	บนผิวโพรมิโค้ด	ตรม.	9.93	2.56	3.20	12.49	13.13
	บนผิวแทคโค้ด	ตรม.	7.73	2.10	2.63	9.83	10.36
14	งานผิวทางคอนกรีต						
	ค่าติดตั้งเครื่องผสม	ครั้ง	150,000.00				
	ค่าผสมคอนกรีต	ลบม.	137.48	34.07	42.59	171.55	180.07
	ค่าขนส่งคอนกรีต	ลบม./กม.	10.67	1.52	1.90	12.19	12.57
	ค่าแบบข้างคิตตามยาว 2 ข้าง	เมตร	7.81	3.69	4.61	11.50	12.42
	ค่าปูผิวคอนกรีต	ตรม.	7.38	1.92	2.41	9.30	9.78
	ค่าตัดรอยต่อคอนกรีต และหยอดยาง	เมตร	18.09	2.45	3.06	20.55	21.16
	ค่าหยอดยางรอยต่อคอนกรีต	เมตร	9.51	2.34	2.92	11.84	12.43
	ค่าบ่มผิวทางคอนกรีต	ตรม.	6.02	0.71	0.88	6.73	6.91
15	งาน stabilized layer						
	ค่าผสมวัสดุ ลูกกรัง	ลบม. แนน	30.71	11.03	13.78	41.74	44.50
	ค่าบ่มวัสดุ ลูกกรัง	ลบม. แนน	30.12	3.53	4.41	33.64	34.53
	ค่าผสมวัสดุ หินคลุก	ลบม. แนน	33.79	11.03	13.78	44.81	47.57
	ค่าบ่มวัสดุ หินคลุก	ลบม. แนน	30.12	3.53	4.41	33.64	34.53
16	งาน Pavement In Place Recycling						
	ขุดลึกเฉลี่ย 15 ซม.	ตรม.	22.86	10.73	13.41	33.59	36.27
	ขุดลึกเฉลี่ย 20 ซม.	ตรม.	28.58	13.41	16.76	41.98	45.33
	ขุดลึกเฉลี่ย 25 ซม.	ตรม.	38.10	17.88	22.34	55.98	60.45
17	งาน Slurry Seal	ตรม.	8.52	1.93	2.41	10.46	10.94
18	งาน Fog Spray	ตรม.	1.95	0.36	0.45	2.32	2.41
19	งาน Hot Mixed Recycling						
	ขุดลึก 3 ซม.	ตรม.	34.49	5.56	6.94	40.04	41.43
	ขุดลึก 4 ซม.	ตรม.	46.08	7.06	8.82	53.13	54.90
	ขุดลึก 5 ซม.	ตรม.	55.70	7.75	9.68	63.45	65.39
	ขุดลึก 6 ซม.	ตรม.	67.42	8.59	10.74	76.01	78.16
20	งาน Milling						
	ขุดลึก 5 ซม.	ตรม.	8.96	1.72	2.15	10.68	11.10
	ขุดลึก 10 ซม.	ตรม.	10.45	2.00	2.50	12.45	12.96

ตารางค่าขนส่งวัสดุก่อสร้าง รถบรรทุก 10 ล้อ และรถลากพ่วง (กรณีน้ำหนักรวมไม่เกิน 47 ตัน)

ภูมิภาคประเทศเป็น ที่ราบ ผิวดินลาดยาง และการจราจรปกติ

ราคาน้ำมันเชื้อเพลิงโซล่า ที่ อำเภอเมือง 25.00 - 25.99 บาท / ลิตร

ระยะ ขนส่ง กม.	ค่าบรรทุก บาท / ตัน	ค่าบรรทุก บาท / ลบ.ม.	ระยะ ขนส่ง กม.	ค่าบรรทุก บาท / ตัน	ค่าบรรทุก บาท / ลบ.ม.	ระยะ ขนส่ง กม.	ค่าบรรทุก บาท / ตัน	ค่าบรรทุก บาท / ลบ.ม.
1	3.01	4.22	41	48.53	67.94	81	95.51	133.72
2	4.08	5.71	42	49.71	69.59	82	96.68	135.35
3	5.15	7.21	43	50.88	71.23	83	97.86	137.00
4	6.22	8.70	44	52.06	72.88	84	99.02	138.63
5	7.28	10.20	45	53.23	74.52	85	100.21	140.30
6	8.35	11.69	46	54.41	76.17	86	101.38	141.93
7	9.42	13.19	47	55.58	77.81	87	102.55	143.57
8	10.49	14.68	48	56.75	79.45	88	103.72	145.21
9	11.56	16.18	49	57.93	81.10	89	104.89	146.85
10	12.63	17.68	50	59.10	82.74	90	106.09	148.52
11	13.69	19.17	51	60.28	84.39	91	107.26	150.17
12	14.76	20.67	52	61.45	86.03	92	108.41	151.78
13	15.83	22.16	53	62.62	87.67	93	109.59	153.43
14	16.90	23.66	54	63.80	89.31	94	110.77	155.08
15	18.00	25.20	55	64.97	90.96	95	111.95	156.73
16	19.18	26.85	56	66.14	92.60	96	113.13	158.39
17	20.35	28.49	57	67.32	94.24	97	114.29	160.01
18	21.52	30.13	58	68.49	95.89	98	115.48	161.67
19	22.70	31.78	59	69.67	97.54	99	116.64	163.29
20	23.87	33.42	60	70.85	99.19	100	117.83	164.96
21	25.05	35.07	61	72.02	100.83	101	118.99	166.58
22	26.22	36.71	62	73.19	102.47	102	120.18	168.25
23	27.40	38.36	63	74.37	104.11	103	121.34	169.88
24	28.57	40.00	64	75.54	105.76	104	122.51	171.51
25	29.74	41.64	65	76.71	107.40	105	123.70	173.19
26	30.92	43.28	66	77.89	109.05	106	124.87	174.82
27	32.09	44.93	67	79.06	110.69	107	126.04	176.46
28	33.27	46.58	68	80.23	112.33	108	127.21	178.09
29	34.44	48.22	69	81.41	113.97	109	128.38	179.73
30	35.62	49.86	70	82.58	115.62	110	129.55	181.37
31	36.79	51.51	71	83.76	117.27	111	130.72	183.01
32	37.96	53.15	72	84.94	118.92	112	131.90	184.66
33	39.14	54.79	73	86.11	120.55	113	133.07	186.30
34	40.31	56.44	74	87.29	122.21	114	134.25	187.95
35	41.48	58.08	75	88.46	123.85	115	135.43	189.60
36	42.66	59.73	76	89.63	125.49	116	136.61	191.25
37	43.83	61.37	77	90.81	127.13	117	137.79	192.90
38	45.01	63.01	78	91.98	128.77	118	138.97	194.55
39	46.19	64.66	79	93.16	130.42	119	140.15	196.21
40	47.36	66.30	80	94.33	132.07	120	141.29	197.81



# โครงการขอซื้อหนังสือพิมพ์รายวัน

สำเนา ส่งขาย-บ้านไผ่โดย คุรุสภาฯ ทาง บ.ร.ณ. 17208

หมู่ที่ 6 ต.สะแกโพรง อ.เมือง จ.บุรีรัมย์



# องค์การบริหารส่วนตำบลสะเม็กโพธิ์ กรมส่งเสริมการเกษตร โครงการขุดแม่ขี้ดินขนาดกลาง

สายบ้าน ข่ายขี้ดิน รพ.ส.ถ. 17208 ต.สะเม็กโพธิ์ อ.เมือง จ.บุรีรัมย์

จาก กม. 1+000 - กม.1+800 ทำการขุดพื้นที่ปลูกพืชหรือผักหรือพื้นที่ทำนา/ไร่ในพื้นที่แม่ขี้ดิน

พื้นที่รวมทั้งหมด 6,400 ตารางเมตร

จุดเริ่มต้นโครงการ พิกัด Lat 14.893750 Long 102.984180 ตามแผนที่ภาพถ่ายทางอากาศ

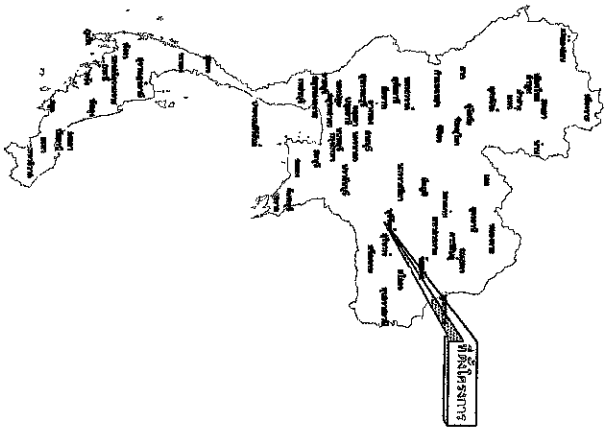

แผนที่ประเทศไทย

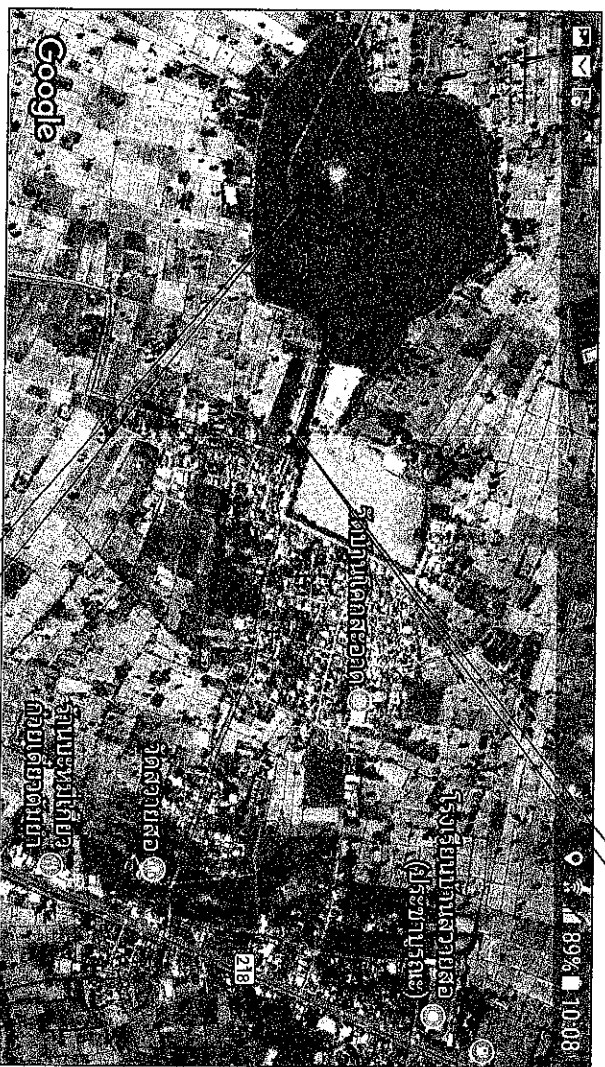

จุดสิ้นสุดโครงการ พิกัด Lat 14.893539 Long 102.978721 ตามแผนที่ภาพถ่ายทางอากาศ

แผนที่โดยสังเขป

- ทางหลวงแผ่นดิน (กรมการขนส่ง)
- ทางในเขตการ ที่ระทำการขุดสร้าง กรมการขนส่ง
- แม่น้ำ, คลอง
- ทุ่งน้ำ, ไร่
- ทุ่งน้ำ
- ไร่, ทุ่งน้ำ, ไร่
- ไร่, ทุ่งน้ำ, ไร่

		<b>กรมส่งเสริมการเกษตร องค์การบริหารส่วนตำบลสะเม็กโพธิ์</b>	
<b>แบบสำรวจทาง</b> 1. ชื่อทาง : กม. ๑๐๐๐ ๒. สถานที่ : บ้านโคกขี้ดิน		วันที่ทำ : ๑๐/๐๕/๒๕๖๑	
<b>แบบสำรวจ</b> ๑. ชื่อผู้สำรวจ :		วันที่ :	
๒. ชื่อผู้สำรวจ :		วันที่ :	
๓. ชื่อผู้สำรวจ :		วันที่ :	
๔. ชื่อผู้สำรวจ :		วันที่ :	
๕. ชื่อผู้สำรวจ :		วันที่ :	
๖. ชื่อผู้สำรวจ :		วันที่ :	
๗. ชื่อผู้สำรวจ :		วันที่ :	
๘. ชื่อผู้สำรวจ :		วันที่ :	
๙. ชื่อผู้สำรวจ :		วันที่ :	
๑๐. ชื่อผู้สำรวจ :		วันที่ :	

ข้อล้ายทาง : บร.ถ. 17208 สายบ้านล้ายลอ-บ้านไผ่น้อย  
 ช่วงกม.ที่ 1+000 - กม.ที่ 1+800

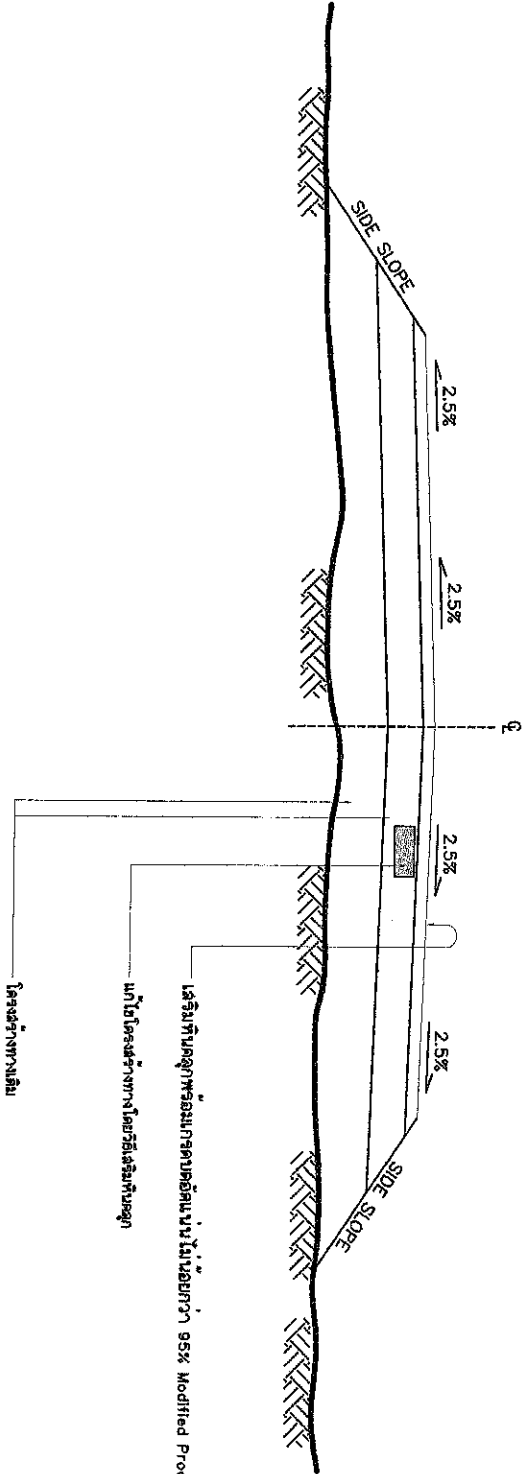
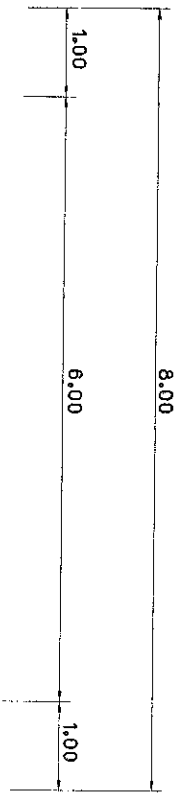

รูปตัดตามขวางงานเชื่อมล้ายลทาง Asphaltic Concrete

NOT TO SCALE

		<b>กรมส่งเสริมการปกครองท้องถิ่น กระทรวงมหาดไทย</b> <b>องค์การบริหารส่วนตำบลตะแบกโพรง</b>	
<b>แบบสำรวจ</b> ฝั่งขวา : กม. 0+200 สดวกัดระยะ-รูปตัด		๒๓/๑๒/๖๕ ๒๕๖๕	
<b>แบบฉบับ</b> รูปตัดตามขวาง		๒๕๖๕	
๒๕๖๕ ๒๕๖๕ ๒๕๖๕	๒๕๖๕ ๒๕๖๕ ๒๕๖๕	๒๕๖๕ ๒๕๖๕ ๒๕๖๕	๒๕๖๕ ๒๕๖๕ ๒๕๖๕
๒๕๖๕ ๒๕๖๕		๒๕๖๕ ๒๕๖๕	



ตารางแสดงวงเงินงบประมาณที่ได้รับจัดสรรและราคากลางในงานก่อสร้าง

1.โครงการ ซ่อมแซมถนนลาดยาง สายบ้านสวายสอ – บ้านไผ่น้อย บร.ถ.17208 หมู่ที่ 6

/หน่วยงานเจ้าของโครงการ กองช่าง

2.วงเงินงบประมาณที่ได้รับจัดสรร จำนวน 283,000 บาท (สองแสนแปดพันสามร้อยบาทถ้วน)

ลักษณะงาน

3. โดยสังเขป ซ่อมแซมถนนลาดยาง สายบ้านสวายสอ – บ้านไผ่น้อย บร.ถ.17208 หมู่ที่ 6

จาก กม.1+ 000 –กม.1+800 ทำการเสริมหินคลุกพร้อมเกรตหรือพื้นทาง/ไหล่ทางและบ่ออัดแน่น

4.ราคากลางคำนวณ ณ วันที่ 21 กันยายน 2560 เป็นเงิน 283,000 บาท (สองแสนแปดหมื่นสามพันบาทถ้วน)

5.บัญชีประมาณราคากลาง

5.1.แบบ ปร.4

5.2.แบบ ปร.5

6.รายชื่อคณะกรรมการผู้กำหนดราคากลาง

6.1 นายภักดิ์วัฒน์ เอี่ยมรัมย์ ตำแหน่ง รองปลัด อบต.

ประธานกรรมการ

6.2 นายวรชาติ คะริรัมย์ ตำแหน่ง ผู้อำนวยการกองช่าง

กรรมการ

6.3 นายธีรภพ สุพรหม ตำแหน่ง ช่างโยธาชำนาญงาน

กรรมการและเลขานุการ