

ตารางแสดงวงเงินงบประมาณที่ได้รับจัดสรรและราคากลางในงานก่อสร้าง

1.โครงการ ก่อสร้างถนนคอนกรีตเสริมเหล็ก หมู่ที่ 22

/หน่วยงานเจ้าของโครงการ กองช่าง

2.วงเงินงบประมาณที่ได้รับจัดสรร จำนวน 309,000 บาท (สามแสนเก้าพันบาทถ้วน)

ลักษณะงาน

3. โดยสังเขป ก่อสร้างถนนคอนกรีตเสริมเหล็ก หมู่ที่ 22 ขนาดกว้าง 4.50 เมตร ยาว 132 เมตร หนา 0.15 เมตร

4.ราคากลางคำนวณ ณ วันที่ ๑๐/ เมษายน 2560 เป็นเงิน 313,000 บาท (สามแสนหนึ่งหมื่นสามพันบาทถ้วน)

5.บัญชีประมาณราคากลาง

5.1.แบบ ปร.4

5.2.แบบ ปร.5

6.รายชื่อคณะกรรมการผู้กำหนดราคากลาง

- | | |
|--|---------------------|
| 6.1 นายภักวีวัฒน์ เอี่ยมรัมย์ ตำแหน่ง รองปลัด อบต. | ประธานกรรมการ |
| 6.2 นายวรชาติ คะริรัมย์ ตำแหน่ง ผู้อำนวยการกองช่าง | กรรมการ |
| 6.3 นายธีรภพ สุพรหม ตำแหน่ง ช่างโยธาชำนาญการ | กรรมการและเลขานุการ |



สรุปผลการประมาณราคาค่าก่อสร้าง

แบบ ปร.5

ส่วนราชการ องค์การบริหารส่วนตำบลสะแกโพรง

โครงการ	ก่อสร้างถนนคอนกรีตเสริมเหล็ก สายบ้านโนนสมบูรณ์ ขอยจากบ้านนางเสงี่ยม พืชาคารี - บ้านนางวน อ่อนรัมย์
ประเภท	งานทาง
เจ้าของงาน	องค์การบริหารส่วนตำบลสะแกโพรง อำเภอเมือง จังหวัดบุรีรัมย์
สถานที่ก่อสร้าง	หมู่ที่ 22 ตำบลสะแกโพรง อำเภอเมือง จังหวัดบุรีรัมย์
หน่วยงานออกแบบแปลนรายการ ก่อสร้าง	องค์การบริหารส่วนตำบลสะแกโพรง
แบบเลขที่	ข้อบัญญัติ 6 /2560
ประมาณการตามแบบ ปร.4	จำนวน 1 แผ่น
ประมาณการเมื่อวันที่	20 เดือน มีนาคม พ.ศ. 2560

ลำดับที่	รายการ	ค่าวัสดุและค่าแรงงาน จำนวนเงิน(บาท)	FACTOR F	รวมค่าก่อสร้าง (บาท)	หมายเหตุ
1	งานต้นทุนงานการดำเนินการ	227,910.23	1.3624	310,505	เงื่อนไข - เงินล่วงหน้าจ่าย 0% - เงินประกันผลงานหัก 0% - ดอกเบี้ยเงินกู้ 6% - ค่าภาษีมูลค่าเพิ่ม 7%
2	งานป้ายประชาสัมพันธ์โครงการ	3,000	-	3,000	
สรุป	รวมค่าก่อสร้างเป็นเงินทั้งสิ้น			313,504.90	
	คิดเป็นเงินประมาณ(ตัวอักษร) สามแสนหนึ่งหมื่นสามพันบาทถ้วน			313,000	

ขอใช้ราคากลาง 309,000 บาท ตามข้อบัญญัติงบประมาณ 2560

คณะกรรมการกำหนดราคากลาง	
(ลงชื่อ).....ผู้ประมาณราคา (นายธีรภพ สุพรหม) นายช่างโยธาชำนาญงาน	ได้ตรวจสอบแล้วสามารถใช้เป็นราคากลางได้
(ลงชื่อ).....ผู้ตรวจสอบ (นายวรชาติ คะวิรัมย์) ผู้อำนวยการกองช่าง	(ลงชื่อ).....ประธานกรรมการ (นายภักดิ์วัฒน์ เตียมรัมย์) รองปลัดองค์การบริหารส่วนตำบล
(ลงชื่อ).....ผู้เห็นชอบ (นายภักดิ์วัฒน์ เตียมรัมย์) รองปลัดองค์การบริหารส่วนตำบล	(ลงชื่อ).....กรรมการ (นายวรชาติ คะวิรัมย์) ผู้อำนวยการกองช่าง
ปฏิบัติราชการแทนปลัดองค์การบริหารส่วนตำบล (ลงชื่อ).....ผู้อนุมัติ (นายศุภย์ ปุสันรัมย์) นายกองค์การบริหารส่วนตำบล	(ลงชื่อ).....กรรมการ/เลขา (นายธีรภพ สุพรหม) นายช่างโยธาชำนาญงาน



ใบประมาณราคาและปริมาณงาน

แบบ ปร.4

ส่วนราชการ องค์การบริหารส่วนตำบลสะแกโพรง อำเภอเมือง จังหวัดบุรีรัมย์

โครงการ ก่อสร้างถนนคอนกรีตเสริมเหล็ก สายบ้านโนนสมบูรณ์ ซอยจากบ้านนางเสงี่ยม พืชาคารี - บ้านนางวน อ่อนรัมย์

สถานที่ก่อสร้าง หมู่ที่ 22 ตำบลสะแกโพรง อำเภอเมือง จังหวัดบุรีรัมย์

ประเภทงาน งานทาง

ปริมาณงาน กว้าง 4.5 เมตร ยาว 132 เมตร หนา 0.15 เมตร

หน่วยงานออกแบบแปลนและรายการ กองช่าง องค์การบริหารส่วนตำบลสะแกโพรง

ประมาณการเมื่อ 20 เดือน มีนาคม พ.ศ. 2560

ปริมาณงาน

594

ตรม.

ลำดับ ที่	รายการ	จำนวน	หน่วย	ค่าวัสดุ		ค่าแรง		ค่าวัสดุและ แรงงาน	หมายเหตุ
				ราคาต่อหน่วย	จำนวนเงิน	ราคาต่อหน่วย	จำนวนเงิน		
	งานชั้นรองพื้นทาง								ราคาจาก
1	งานปรับเกรดพื้นทางเดิม(เบา)	594	ตรม.	ค่าแรงเครื่องจักร	ค่าแรงเครื่องจักร	1.23	731	731	ค่าเสื่อมราคา
2	งานหินคลุกรองพื้นทางเพื่อปรับระดับ	-	ลบ.ม.						เครื่องจักร
3	งานทรายรองพื้นปรับระดับ	30	ลบ.ม.	535	16,050	99	2,970	19,020	พานิช บร.
4	โหล่ทางลงหินคลุก(หลวม)	13	ตัน	183	2,379	รวมค่าวัสดุ	รวมค่าวัสดุ	2,379	พานิช บร.
	งานผิวทางจราจร คอนกรีต (ค.2) 1:2:4	89	ลบ.ม.	1,327	118,103	436	38,804	156,907	พานิช บร.
1	ปูนซีเมนต์ปอร์ตแลนด์ (ประเภทที่ 1)	598	ถุง						
2	ทรายหยาบ	48	ลบ.ม.						
3	หินผสม(1 - 2")	97	ลบ.ม.						
	งานเหล็กเสริมคอนกรีต								
1	- Wire Mesh Ø 4 มม. @0.20x0.20 ม.	594	ตรม.	25	14,850	5	2,970	17,820	กทม.
2	- RB Ø 15 มม.	-	กก.						
3	- DB Ø 16 มม.	284	กก.	18.24	5,180	3.4	966	6,146	พานิช บร.
	งานไม้แบบ (ค่าแรงงานจำนวนทั้งหมด)								
1	ไม้แบบ 1" * 6" / ไม้เคร่ารีดแบบ(ใช้ 50 %)	40	ตรม.	358	14,320	133	5,320	19,640	พานิช บร.
	งานวางท่อระบายน้ำ (ยาแนว,คอนกรีตรองท่อ)								
1	ท่อ คสล. Dia 0.20 m.	-	ท่อ						
2	ท่อ คสล. Dia 0.30 m.	-	ท่อ						
	วัสดุอื่นๆ								
1	แผ่นโฟม	-	แผ่น						
2	แอสฟัลท์	69	ลิตร	20.95	1,446	เฉพาะค่าวัสดุ	เฉพาะค่าวัสดุ	1,446	กทม.
3	ค่าตัดคอนกรีตและหยอดยาง	186	เมตร	เฉพาะค่าแรง	เฉพาะค่าแรง	20.55	3,822	3,822	ค่าเสื่อมราคา
	งานประเภทเหมาจ่าย								เครื่องจักร
1	งานป้ายประชาสัมพันธ์โครงการ	1	ป้าย						
	ยอดรวม				172,328		55,583	227,910	

(ลงชื่อ).....ผู้ประมาณราคา

(นายธีรภพ สุพรหม)

นายช่างโยธาชำนาญงาน



โครงการก่อสร้างศูนย์คอมพิวเตอร์ & สหสัมพันธ์ ภาควิชาหนังสือพิมพ์

สถานที่ตั้งโครงการ หมู่ที่ 22 ต.สะแกโพรง อ.เมือง จ.บุรีรัมย์

องค์การบริหารส่วนตำบลสะเม็กโพธิ์

กรมส่งเสริมการเกษตรส่วนตำบลสะเม็กโพธิ์

โครงการก่อสร้างถนนคอนกรีตเสริมเหล็ก สายบ้านโนนสมบูรณ์ ชอยจากบ้านนางแสงชัยม พืชศาสตร์ - บ้านนางวน ออเนรัมย์

หมู่ที่ 22 ต.สะเม็กโพธิ์ อ.เสมิง จ.บุรีรัมย์

พิจารณาจร คสล. กว้าง 4.50 ม. ยาว 132 ม. หน้า 0.15 ม. ใหลทางหินคลุกกว้างข้างละ 0.20 ม.

คิดเป็นพื้นที่ดำเนินการทั้งสิ้น 594 ตารางเมตร

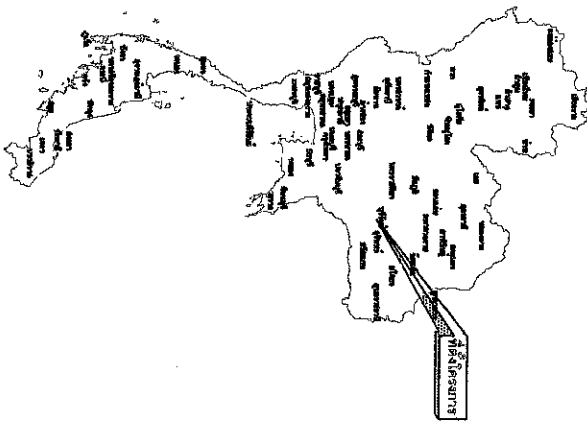

จุดเริ่มต้นโครงการ พิกัด 14.850479 102.925797 ตามแผนที่ภาพถ่ายทางอากาศ

แผนที่ประเทศไทย

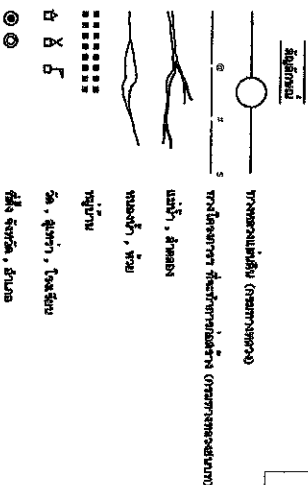

สิ้นสุดโครงการ พิกัด 14.850101 102.926806 ตามแผนที่ภาพถ่ายทางอากาศ

แผนที่โดยสังเขป



กรมส่งเสริมการเกษตรของส่วนตำบลสะเม็กโพธิ์

องค์การบริหารส่วนตำบลสะเม็กโพธิ์

นางสาว...	นางสาว...	นางสาว...	นางสาว...
นางสาว...	นางสาว...	นางสาว...	นางสาว...
นางสาว...	นางสาว...	นางสาว...	นางสาว...
นางสาว...	นางสาว...	นางสาว...	นางสาว...

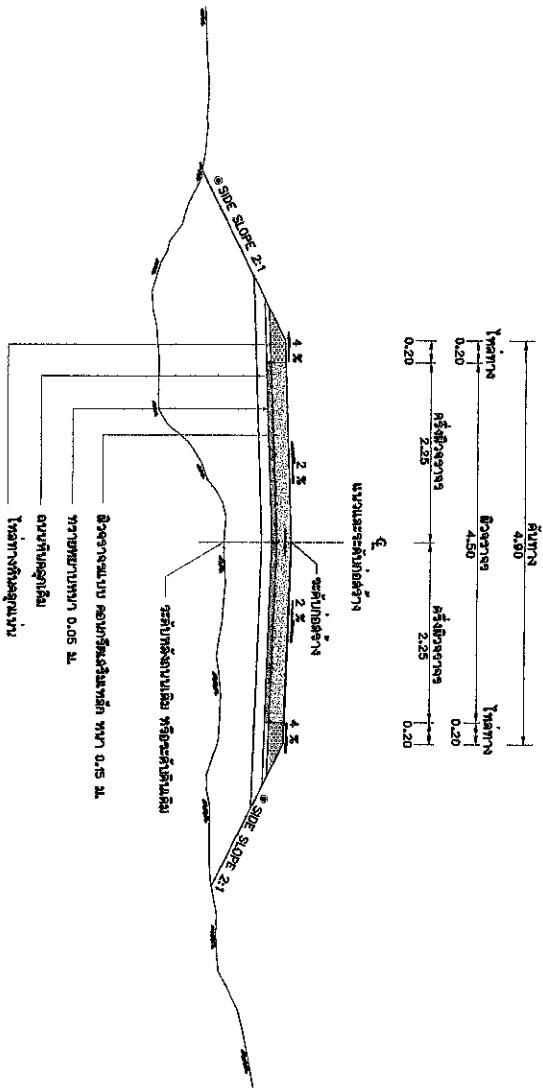

รูปตัดและลงโครงสร้างถนนคอนกรีตเสริมเหล็ก พร้อมตะกวดถมบิตูวีลคู่
NOT TO SCALE

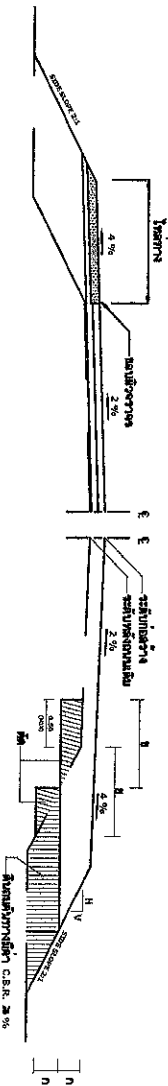

รายละเอียดการก่อสร้างไหล่ทาง
NOT TO SCALE

รูปตัดการก่อสร้างลาดค้ำทางบนถนนดิน
NOT TO SCALE

หมายเหตุ

1. มีดีคาง ไม้ท่อนเป็นเสา รั้วไม้ระแนงเป็นช่องข้างอื่น
2. คู่มุมบิตูลวดงัดคู่ นอกเหนือจากที่ระบุในแบบและวิธีก่อสร้างค้ำทาง ให้ปรับไปตามมาตรฐานงานก่อสร้างที่ อนุเคราะห์
3. อัตราส่วนในตาราง เป็นระยะในแนวราบ : แนวตั้ง
4. จำนวนชั้นบิตูในการก่อสร้างค้ำทางบนถนนดิน ขึ้นอยู่กับความสูงของค้ำทางดิน
5. ระยะ "ก" ในทางก่อสร้างค้ำทางบนถนนดินให้ปฏิบัติตามรายละเอียดของ วิธีการก่อสร้าง หรือรายละเอียดของงานก่อสร้าง
6. ระยะ "ข" ในทางก่อสร้างค้ำทางบนถนนดิน จะต้องกว้างพอที่จะรองรับ เครื่องจักร บดอัดดินชั้นบนของค้ำทางได้
7. กรณีที่เมื่อจ้างเดินรถในบึง หนอง หรือในน้ำที่ระเหยในรูปบนถนนดินหรือปูนค้ำทาง จะต้องมีวิธี การก่อสร้างที่พิเศษกว่าปกติ ผู้รับจ้างจะต้องเสนอวิธีการก่อสร้างไม่ว่าจะเป็นการทุบหรือการใส่ดิน และเมื่อกลับบิตูแล้ววิธีที่เหมาะสมหรือวิธีที่ใช้อื่นใด ต้องมีเอกสารโครงการหรือรายงานชี้แจงปริมาณการก่อสร้าง ก่อนเสนอจะทำการก่อสร้างได้ต้องมีวิศวกรโครงการหรือวิศวกรผู้ควบคุมการก่อสร้างอนุมัติวิธีการ ก่อสร้างแล้ว รั้ววีลคู่ที่เหมาะสมจะต้องมีคุณสมบัติ ปรับไปตามชนิดที่ทนต่อรังสีอุลตราไวโอเล็ตในค้ำทาง นอกจากรีดิคองคัลครีตหรือปูนค้ำทางแล้วผู้ควบคุมการก่อสร้างเห็นสมควรว่าจะต้องใช้วีลคู่ที่ต่ำกว่า สำหรับ ค้ำก่อสร้างในแนวราบนี้ ให้อยู่ในค่าได้ข้างบนนี้
8. MASTIC JOINT SEALER ให้ใช้ตามมาตรฐาน AASHTO M.473-60 (1974) ASTM.D.190-74
9. วีลคู่ที่ไม่ได้กำหนดในแบบนี้ ให้ผู้ผสมบิตู ปรับไปตามมาตรฐานงานทางของกรมส่งเสริมการเกษตรท้องถิ่น



กรมส่งเสริมการปกครองท้องถิ่น กระทรวงมหาดไทย
องค์การบริหารส่วนตำบลตะแบกโพธิ์ทอง

แบบสำรวจทาง	วันที่	ผู้สำรวจ	ตำแหน่ง	เห็นชอบ
งานในแผนงาน		นายสมชาย ใจดี	ช่างสำรวจ	นายสมชาย ใจดี
แปลงแบบ		นายสมชาย ใจดี	ช่างสำรวจ	นายสมชาย ใจดี
รูปตัดโครงสร้าง		นายสมชาย ใจดี	ช่างสำรวจ	นายสมชาย ใจดี
แผนที่แบบ 1:2500	แผนที่ 3	จำนวน 5	แบบ	วันที่ 25/7/2559

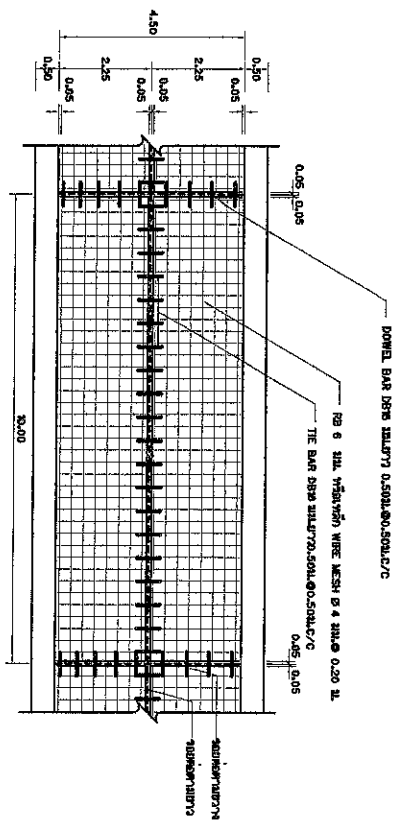

รูปแบบการก่อสร้างของบาร์ดอมและเหล็ก
NOT TO SCALE

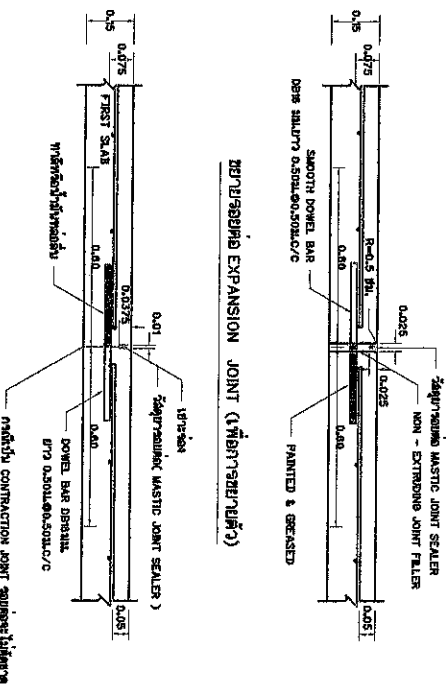

แบบก่อสร้าง CONSTRUCTION JOINT และ CONTRACTION JOINT (แบบมาตรฐาน)

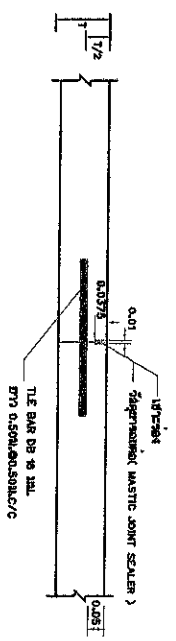

แบบก่อสร้าง LONGITUDINAL JOINT (แบบมาตรฐาน)

รายละเอียดการก่อสร้างอื่น ๆ

1. การก่อสร้างผนัง คสล. ในพื้นที่ที่เห็นเป็นด้านหน้าอาคารก่อสร้างของอาคาร (เฉพาะส่วนที่ก่อด้วย)
2. EXPANSION JOINT วัสดุสังกะสีขนาด 250 มม. นอกจากที่ระบุบนพื้นผิว 250 มม. ในพื้นที่ระบุบนผนังอยู่ระหว่าง 200-250 มม.
3. วัสดุประกอบเคลือบที่บริเวณรอยต่อของคอนกรีต CONCRETE JOINT SEALER HOT - POURED ELASTIC TYPE (ตาม มอก.479)
4. วัสดุเคลือบที่รอยต่อของคอนกรีต (NON - EXTENDING JOINT FILLER) ใช้ที่รอยต่อของพื้นปูนพร้อมตาม มอก.1041
5. ส่วนปูนคอนกรีต (S.M.P.) ไม่ต่ำกว่า 10 ซม. และแรงอัด COMPRESSIVE STRENGTH 100 กก./ซ.ม. หรือมากกว่า 15.0x10⁵ กก./ซ.ม. ขึ้นอยู่กับข้อกำหนดของวิศวกรผู้ควบคุมงาน
6. เหล็กเส้นเสริมในพื้นคอนกรีตตาม มอก.23 และ มอก.24
7. ใช้เหล็ก WELDED WIRE MESH (มอก.257) ตามตารางที่ 1. แทน BAR MESH ได้ โดยให้ใช้ขนาดเส้นผ่าศูนย์กลางของเหล็กเส้นและแรงดึงของเหล็กเส้นมากกว่าค่าที่ระบุไว้ตามตารางและค่าที่ระบุไว้ตามตารางที่ 1. และใช้เหล็กเส้นเสริมในพื้นคอนกรีตตาม มอก.23 และ มอก.24
8. วัสดุเคลือบที่บริเวณรอยต่อของคอนกรีต (STEEL AREA) ที่ใช้เคลือบไม่ต่ำกว่า 1 มม. และใช้เหล็กเส้นเสริมในพื้นคอนกรีตตาม มอก.23 และ มอก.24
9. สลักค้ำ ที่แสดงไว้บนผนัง นอกจากที่ระบุไว้ข้างต้น
10. สลัก WELDED WIRE MESH ที่ใช้ใช้ที่รอยต่อของคอนกรีตตาม มอก.23 และ มอก.24
11. การก่อสร้างอาคารก่ออิฐถือปูน ใช้ที่โดยทั่วไปไม่ต่ำกว่าค่าที่ระบุไว้ข้างต้นและใช้เหล็กเส้นเสริมในพื้นคอนกรีตตาม มอก.23 และ มอก.24
12. การก่อสร้างอาคารก่ออิฐถือปูน ใช้ที่โดยทั่วไปไม่ต่ำกว่าค่าที่ระบุไว้ข้างต้นและใช้เหล็กเส้นเสริมในพื้นคอนกรีตตาม มอก.23 และ มอก.24
13. เมื่อใช้รูปแบบมาตรฐานของอาคาร (NO LONGITUDINAL JOINT) กรณีที่ไม่ได้ระบุพื้นที่ก่อสร้าง และ/หรือ การจราจร โดยให้ใช้ในคู่มือการใช้งานที่แนบมา

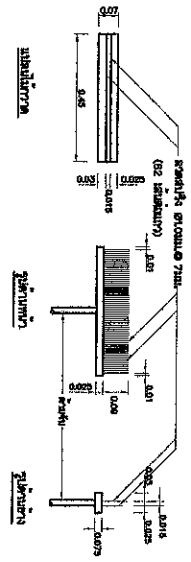

แบบขยายไปมิกวาดัดตาตีพัน คสล.

BAR MESH (F ₁₆ = 1.20 Ksc)	WELDED WIRE MESH (F ₁₆ = 2750 Ksc)
Ø 6 มม. @ 0.30 ม.	Ø 4 มม. @ 0.50 ม.
Ø 8 มม. @ 0.30 ม.	Ø 4 มม. @ 0.10 ม.
Ø 9 มม. @ 0.30 ม.	E12
	Ø 4 มม. @ 0.10 ม.
	1.257

ตารางที่ 1. แสดงขนาดของ WIRE MESH ที่ใช้แทน BAR MESH

กรมส่งเสริมการค้าระหว่างประเทศ กระทรวงมหาดไทย

องค์การบริหารส่วนตำบลตะแบกโพธิ์

แบบสถาปัตย์	วันที่	ผู้รับมอบ
บ้านในชุมชน	วันที่ 4	นาย [Signature]
ดำเนินการ	จำนวน 5 หน้า	นาย [Signature]
การส่งเสริมผลิตภัณฑ์ชุมชน	วันที่ 25/7/2559	นาย [Signature]

ตราโลโก้บต.และแบกโพรง (ขนาดตามความเหมาะสม)

ประกาศ

องค์การบริหารส่วนตำบลแม่โพรง อ.เมือง จ.บุรีรัมย์
ขอสงวนสิทธิ์ในการใช้ภาพและแบบแปลน

โครงการ.....
ลักษณะงานที่ก่อสร้าง.....
พื้นที่.....
สถานที่.....
ผู้ปฏิบัติงาน.....
ผู้ควบคุมงาน.....
วันที่ทำเสร็จ.....
วันที่ประกาศใช้.....
งานก่อสร้างโดยช่างรับเหมา.....

แผ่นเหล็กหนา 1/8 นิ้ว

ระดับดินเดิม

เหล็ก 1 x 1 นิ้ว เอ็มติดแผ่นเหล็ก

2.40
1.50

แผ่นเหล็กขนาด 4x8 ฟุต

ระดับดินเดิม

เหล็กกล่อง 1x1 นิ้ว

เหล็กกล่อง ขนาด 2 1/2 นิ้ว

1.20

1.30

0.50

รูปด้านหน้า

รูปด้านขวา

รูปด้านหลัง

รายการประกอบแบบ

1. ก้อนหินล้างจริงให้หนักตันชั้นนึ่งก้อน 2 ชั้น
2. พื้นทาสีเขียว ให้ใช้สีน้ำมัน
3. ตัวหนังสือใช้สีขาว
4. ขอบด้านทาสีเขียวตามความเหมาะสม
5. แผ่นเหล็กหนา 1.20x2.40 มม.
6. จุดติดตั้งป้ายกำกับตามความเหมาะสมสามารถมองเห็นได้ชัดเจน

หมายเหตุ

จุดติดตั้งป้ายโดยกรรมการกำหนดตามความเหมาะสมสามารถมองเห็นได้ชัดเจน



กรมส่งเสริมการเกษตรของท้องถิ่น กระทรวงมหาดไทย องค์การบริหารส่วนตำบลแม่โพรง

แบบรายงาน	รายงาน	วันที่	วันที่
นายใหญ่ชุมชน	นายใหญ่ชุมชน	นายใหญ่ชุมชน	นายใหญ่ชุมชน
นายใหญ่โครงการ	นายใหญ่โครงการ	นายใหญ่โครงการ	นายใหญ่โครงการ
เลขที่แบบ ที่อนุญาต 1/2560	แผ่นที่ 5	จำนวน 5 แผ่น	267/2559