

ตารางแสดงวงเงินงบประมาณที่ได้รับจัดสรรและราคากลางในงานก่อสร้าง

1.โครงการ ซ่อมแซมถนนลงหินคลุก หมู่ที่ 26
/หน่วยงานเจ้าของโครงการ กองช่าง

2.วงเงินงบประมาณที่ได้รับจัดสรร จำนวน 398,360 บาท(สามแสนเก้าหมื่นแปดพันสามร้อยหกสิบบาท)

ลักษณะงาน

3. โดยสังเขป ซ่อมแซมถนนลงหินคลุก หมู่ที่ 26 ขนาดกว้าง 3 เมตร ยาว 600 เมตร หนาเฉลี่ย 0.10 เมตร พื้นที่ดำเนินการ ไม่น้อยกว่า 1,800 ตรม.

4.ราคากลางคำนวณ ณ วันที่ 27 มีนาคม 2560 เป็นเงิน 75,000 บาท (เจ็ดหมื่นห้าพันบาทถ้วน)

5.บัญชีประมาณราคากลาง

5.1.แบบ ปร.4

5.2.แบบ ปร.5

6.รายชื่อคณะกรรมการผู้กำหนดราคากลาง

- | | |
|---|---------------|
| 6.1 นายภักดิ์วัฒน์ เอี่ยมรัมย์ ตำแหน่ง รองปลัด อบต. | ประธานกรรมการ |
| 6.2 นายวรชาติ คะริรัมย์ ตำแหน่ง ผู้อำนวยการกองช่าง | กรรมการ |
| 6.3 นายวิชา พนารินทร์ ตำแหน่ง ช่างโยธา | กรรมการ |



สรุปผลการประมาณราคาค่าก่อสร้าง

แบบ ปร.5

ส่วนราชการ องค์การบริหารส่วนตำบลสะแกโพรง

| | | | |
|----------------------------------|---|------------------|-------|
| โครงการ | ซ่อมแซมถนนดินลงหินคลุก | | |
| ประเภท | งานทาง | | |
| เจ้าของงาน | องค์การบริหารส่วนตำบลสะแกโพรง อำเภอเมือง จังหวัดบุรีรัมย์ | | |
| สถานที่ก่อสร้าง | หมู่ที่ 26 บ้านป่าหวาย | | |
| หน่วยงานออกแบบแปลนรายการก่อสร้าง | องค์การบริหารส่วนตำบลสะแกโพรง | | |
| แบบเลขที่ | ข้อบัญญัติ 2560 | | |
| ประมาณการตามแบบ ปร.4 | จำนวน 1 แผ่น | รวมพื้นที่ 1,800 | ตร.ม. |
| ประมาณการเมื่อวันที่ | 23 เดือน มีนาคม พ.ศ. 2560 | | |

| ลำดับที่ | รายการ | ค่าวัสดุและค่าแรงงาน จำนวนเงิน(บาท) | FACTOR F | รวมค่าก่อสร้าง (บาท) | หมายเหตุ |
|----------|--|--|-------------|-------------------------|---|
| 1 | งานดินทุนงานทาง | 53,958 | 1.3347 | 72,017 | เงินในไข - เงินล่วงหน้าจ่าย 0% - เงินประกันผลงานหัก 0% - ดอกเบี้ยเงินกู้ 6% - ค่าภาษีมูลค่าเพิ่ม 7% |
| 2 | ป้ายโครงการ | 3,000 | 1.00 | 3,000 | |
| | | | | | |
| | | | | | |
| สรุป | รวมค่าก่อสร้างเป็นเงินทั้งสิ้น | | | 75,017 | |
| | คิดเป็นเงินประมาณ(ตัวอักษร) เจ็ดหมื่นห้าพันบาทถ้วน | | | 75,000 | |

เฉลี่ย 42 บาท ต่อ ตารางเมตร

คณะกรรมการกำหนดราคากลาง

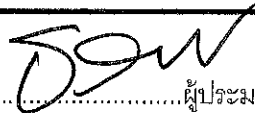
(ลงชื่อ)..........ผู้ประมาณราคา
(นายธวัช พนารินทร์)
นายช่างโยธา 4

ได้ตรวจสอบแล้วสามารถใช้เป็นราคากลางได้

(ลงชื่อ)..........ประธานกรรมการ
(นายศักดิ์วงษ์ เตียมรัมย์)
รองปลัดองค์การบริหารส่วนตำบล

(ลงชื่อ)..........ผู้ตรวจสอบ
(นายวรชาติ คณะรัมย์)
ผู้อำนวยการกองช่าง

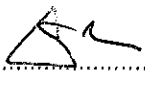
(ลงชื่อ)..........กรรมการ
(นายวรชาติ คณะรัมย์)
ผู้อำนวยการกองช่าง

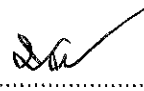
(ลงชื่อ)..........ผู้เห็นชอบ
(นายศักดิ์วงษ์ เตียมรัมย์)
รองปลัดองค์การบริหารส่วนตำบล

ปฏิบัติราชการแทนปลัดองค์การบริหารส่วนตำบล

(ลงชื่อ)..........กรรมการ/เลขา
(นายธวัช พนารินทร์)
นายช่างโยธา 4

(ลงชื่อ)..........ผู้อนุมัติ
(นายต๋อย ปุฒินรัมย์)
นายกองค์การบริหารส่วนตำบล

| | | | | | |
|-----|---|---------|----------|----------|--|
| 210 | ฟลีน ไลท์ เบอร์ 3 ขนาด 3.5 กก. ตราเชลล์ | กระป๋อง | 312.62 | 312.62 | |
| 211 | แฉลแฉล ชนิดเกล็ด สีขาว ตรา | กก. | 457.94 | 457.94 | |
| 212 | น้ำยาประสานท่อพีวีซี ชนิดธรรมดา ขนาด 250 กรัม ตราท่อน้ำไทย | กระป๋อง | 109.35 | 109.35 | |
| 213 | น้ำยาประสานท่อพีวีซี ชนิดธรรมดา ขนาด 250 กรัม ตราช้าง | กระป๋อง | 110.28 | 110.28 | |
| 214 | น้ำยาประสานท่อพีวีซี ชนิดธรรมดา ขนาด 500 กรัม ตราช้าง | กระป๋อง | 205.61 | 205.61 | |
| 215 | น้ำยาประสานท่อพีวีซี ชนิดเข้มข้น ขนาด 250 กรัม ตราช้าง | กระป๋อง | 172.90 | 172.90 | |
| 216 | น้ำยาประสานท่อพีวีซี ชนิดเข้มข้น ขนาด 500 กรัม ตราช้าง | กระป๋อง | 280.37 | 280.37 | |
| 217 | น้ำยาประสานท่อพีวีซี ชนิดธรรมดา ขนาด 250 กรัม ตราท้อป | กระป๋อง | 60.75 | 60.75 | |
| 218 | น้ำยาประสานท่อพีวีซี ชนิดธรรมดา ขนาด 500 กรัม ตราท้อป | กระป๋อง | 154.21 | 154.21 | |
| 219 | แฉลแฉล ชนิดผง สีขาว ตรา | กก. | 457.94 | 457.94 | |
| 220 | ทรายหยาบ | ลบ.ม. | 514.02 | 514.02 | |
| 221 | ทรายหยาบ ราคาท่าทราย | ลบ.ม. | 168.22 | 168.22 | |
| 222 | หินย่อย เบอร์ 1 ราคากม ไร่ | ตัน | 214.95 | 214.95 | |
| 223 | หินย่อย 3/4" ราคากม ไร่ | ตัน | 261.68 | 261.68 | |
| 224 | หินคลุก ราคากม ไร่ | ตัน | 168.23 | 168.23 | |
| 225 | หินใหญ่ ละเอียด ขนาด 15 - 30 ซม. ราคากม ไร่ | ตัน | 149.53 | 149.53 | |
| 226 | ก๊อกน้ำทองเหลือง (ผสม) ขนาด 1/2 นิ้ว | อัน | 32.71 | 32.71 | |
| 227 | ก๊อกน้ำทองเหลือง ขนาด 1/2 นิ้ว ตราชินวา | อัน | 77.57 | 77.57 | |
| 228 | ก๊อกน้ำอลูมิเนียม ขนาด 1/2 นิ้ว ตราชินวา | อัน | 100.00 | 100.00 | |
| 229 | ก๊อกอ่างล้างหน้า แบบอะคริลิก ขนาด 1/2 นิ้ว ตราคอตโต้ รุ่น CT_162C7N | อัน | 738.32 | 738.32 | |
| 230 | ฝ้าฉั้เมนต์สำเร็จรูป กลวง สูง 33 ซม. ตก. 80 ซม. | อัน | 109.82 | 109.82 | |
| 231 | ฝ้าฉั้เมนต์สำเร็จรูป ตก. 80 ซม. | อัน | 72.43 | 72.43 | |
| 232 | สายไฟฟ้าเดินภายในอาคาร VAF สายแบบแกนคู่ ขนาด 2 x 1.0 ตร.มม. ยาว 100 ม. ตราไทยยาซากิ | | 710.28 | 710.28 | |
| 233 | สายไฟฟ้า VAF สายแบบแกนคู่ แร่ดิน 300 โวลท์ ขนาด 2 x 1.5 ตร.มม. ยาว 100 เมตร ตราบางจากเคเบิล | ม้วน | 934.58 | 934.58 | |
| 234 | สายไฟฟ้า VAF สายแบบแกนคู่ แร่ดิน 300 โวลท์ ขนาด 2 x 2.5 ตร.มม. ยาว 100 เมตร ตราบางจากเคเบิล | ม้วน | 1,626.17 | 1,626.17 | |
| 235 | สายไฟฟ้า VAF สายแบบแกนคู่ ขนาด 2 x 1.5 ตร.มม. ยาว 100 เมตร ตรา ANT | ม้วน | 710.28 | 710.28 | |
| 236 | สายไฟฟ้า VAF สายแบบแกนคู่ ขนาด 2 x 2.5 ตร.มม. ยาว 100 เมตร ตรา ANT | ม้วน | 1,135.51 | 1,135.51 | |
| 237 | สายไฟฟ้า VFF สายแบบอ่อนแกนคู่ แร่ดิน 300 โวลท์ ขนาด 2 * 1.5 ตร.มม. ยาว 100 เมตร ตราบางจากเคเบิล | ม้วน | 1,242.99 | 1,242.99 | |
| 238 | สายไฟฟ้า VFF สายแบบอ่อนแกนคู่ แร่ดิน 300 โวลท์ ขนาด 2 * 2.5 ตร.มม. ยาว 100 เมตร ตราบางจากเคเบิล | ม้วน | 2,275.70 | 2,275.70 | |
| 239 | สายไฟฟ้า VFF สายแบบอ่อนแกนคู่ แร่ดิน 300 โวลท์ ขนาด 2 * 1.5 ตร.มม. ยาว 100 เมตร ตรา ANT | ม้วน | 1,682.24 | 1,682.24 | |
| 240 | สายไฟฟ้า VFF สายแบบอ่อนแกนคู่ แร่ดิน 300 โวลท์ ขนาด 2 * 2.5 ตร.มม. ยาว 100 เมตร ตรา ANT | ม้วน | 2,429.91 | 2,429.91 | |
| 241 | สายไฟฟ้า VCT สายกลมอ่อนแกนคู่ แร่ดิน 750 โวลท์ ขนาด 2 * 1.5 ตร.มม. ยาว 100 ม. ตรา FUHRER | ม้วน | 2,803.74 | 2,803.74 | |
| 242 | สายไฟฟ้า VCT สายกลมอ่อนแกนคู่ แร่ดิน 750 โวลท์ ขนาด 2 * 2.5 ตร.มม. ยาว 100 ม. ตรา FUHRER | ม้วน | 4,205.61 | 4,205.61 | |
| 243 | สายเคเบิลเดินภายในอาคาร THW/สายกลมแกนเดี่ยว ขนาด 1 x 1.5 ตร.มม. ยาว 100 ม. ตราไทยยาซากิ | | 841.12 | 841.12 | |

ตารางค่าขนส่งวัสดุก่อสร้าง รถมอเตอร์ 10 ล้อ และรถลากพ่วง (กรณีน้ำหนักรวมไม่เกิน 47 ตัน)

ภูมิภาคประเทศเป็น ที่ราบ พืชทางลาดยาง และการจราจรปกติ

ราคาน้ำมันเชื้อเพลิงโซล่า ที่ อำเภอเมือง 26.00 - 26.99 บาท / ลิตร

| ระยะ ขนส่ง กม. | ค่าบรรทุก บาท / ตัน | ค่าบรรทุก บาท / ลบ.ม. | ระยะ ขนส่ง กม. | ค่าบรรทุก บาท / ตัน | ค่าบรรทุก บาท / ลบ.ม. | ระยะ ขนส่ง กม. | ค่าบรรทุก บาท / ตัน | ค่าบรรทุก บาท / ลบ.ม. |
|----------------------|------------------------|--------------------------|----------------------|------------------------|--------------------------|----------------------|------------------------|--------------------------|
| 1 | 4.40 | 6.16 | 41 | 60.17 | 84.24 | 81 | 118.28 | 165.60 |
| 2 | 5.68 | 7.95 | 42 | 61.63 | 86.28 | 82 | 119.72 | 167.60 |
| 3 | 6.96 | 9.75 | 43 | 63.07 | 88.30 | 83 | 121.18 | 169.66 |
| 4 | 8.24 | 11.54 | 44 | 64.53 | 90.34 | 84 | 122.62 | 171.67 |
| 5 | 9.53 | 13.34 | 45 | 65.98 | 92.37 | 85 | 124.09 | 173.73 |
| 6 | 10.81 | 15.13 | 46 | 67.44 | 94.41 | 86 | 125.53 | 175.75 |
| 7 | 12.09 | 16.93 | 47 | 68.89 | 96.44 | 87 | 126.98 | 177.77 |
| 8 | 13.37 | 18.72 | 48 | 70.33 | 98.46 | 88 | 128.42 | 179.79 |
| 9 | 14.66 | 20.52 | 49 | 71.79 | 100.51 | 89 | 129.87 | 181.82 |
| 10 | 15.94 | 22.31 | 50 | 73.24 | 102.54 | 90 | 131.36 | 183.90 |
| 11 | 17.22 | 24.11 | 51 | 74.70 | 104.58 | 91 | 132.81 | 185.94 |
| 12 | 18.50 | 25.90 | 52 | 76.14 | 106.60 | 92 | 134.23 | 187.92 |
| 13 | 19.79 | 27.70 | 53 | 77.59 | 108.63 | 93 | 135.69 | 189.96 |
| 14 | 21.07 | 29.50 | 54 | 79.05 | 110.67 | 94 | 137.15 | 192.01 |
| 15 | 22.41 | 31.37 | 55 | 80.50 | 112.71 | 95 | 138.61 | 194.06 |
| 16 | 23.86 | 33.40 | 56 | 81.95 | 114.73 | 96 | 140.08 | 196.11 |
| 17 | 25.31 | 35.44 | 57 | 83.40 | 116.76 | 97 | 141.50 | 198.10 |
| 18 | 26.76 | 37.47 | 58 | 84.85 | 118.80 | 98 | 142.97 | 200.16 |
| 19 | 28.22 | 39.50 | 59 | 86.31 | 120.84 | 99 | 144.40 | 202.16 |
| 20 | 29.67 | 41.54 | 60 | 87.77 | 122.88 | 100 | 145.88 | 204.23 |
| 21 | 31.12 | 43.57 | 61 | 89.22 | 124.91 | 101 | 147.31 | 206.23 |
| 22 | 32.57 | 45.60 | 62 | 90.67 | 126.94 | 102 | 148.79 | 208.31 |
| 23 | 34.03 | 47.64 | 63 | 92.12 | 128.97 | 103 | 150.23 | 210.32 |
| 24 | 35.48 | 49.67 | 64 | 93.58 | 131.01 | 104 | 151.66 | 212.33 |
| 25 | 36.93 | 51.70 | 65 | 95.02 | 133.03 | 105 | 153.15 | 214.41 |
| 26 | 38.38 | 53.73 | 66 | 96.48 | 135.08 | 106 | 154.59 | 216.43 |
| 27 | 39.83 | 55.77 | 67 | 97.93 | 137.10 | 107 | 156.04 | 218.45 |
| 28 | 41.29 | 57.81 | 68 | 99.38 | 139.13 | 108 | 157.48 | 220.47 |
| 29 | 42.74 | 59.83 | 69 | 100.83 | 141.16 | 109 | 158.93 | 222.50 |
| 30 | 44.19 | 61.87 | 70 | 102.29 | 143.20 | 110 | 160.37 | 224.52 |
| 31 | 45.64 | 63.90 | 71 | 103.74 | 145.24 | 111 | 161.82 | 226.55 |
| 32 | 47.10 | 65.94 | 72 | 105.21 | 147.29 | 112 | 163.28 | 228.59 |
| 33 | 48.55 | 67.97 | 73 | 106.64 | 149.30 | 113 | 164.73 | 230.62 |
| 34 | 50.00 | 70.00 | 74 | 108.11 | 151.36 | 114 | 166.19 | 232.66 |
| 35 | 51.45 | 72.03 | 75 | 109.56 | 153.38 | 115 | 167.64 | 234.70 |
| 36 | 52.91 | 74.07 | 76 | 111.00 | 155.41 | 116 | 169.10 | 236.74 |
| 37 | 54.36 | 76.10 | 77 | 112.45 | 157.44 | 117 | 170.57 | 238.79 |
| 38 | 55.81 | 78.13 | 78 | 113.91 | 159.47 | 118 | 172.04 | 240.84 |
| 39 | 57.27 | 80.18 | 79 | 115.36 | 161.51 | 119 | 173.50 | 242.89 |
| 40 | 58.72 | 82.20 | 80 | 116.82 | 163.55 | 120 | 174.98 | 244.88 |

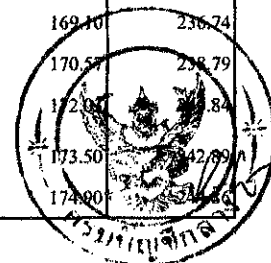

ตาราง Factor F งานก่อสร้างทาง

| | | | |
|---------------------|-----|--------------------------|-----|
| เงินล่วงหน้าจ่าย | 0 % | ดอกเบี้ยเงินกู้ | 6 % |
| เงินประกันผลงานหลัก | 0 % | ค่าภาษีมูลค่าเพิ่ม (VAT) | 7 % |

| ค่างาน (ทุน) ล้านบาท | ค่าใช้จ่ายในการดำเนินงานก่อสร้าง (%) | | | | รวมในรูป Factor | ภาษีมูลค่า เพิ่ม (VAT) | Factor F | Factor F ฝนชุก 1 | Factor F ฝนชุก 2 |
|----------------------------|--------------------------------------|-----------------|-------------|-------------------|--------------------|------------------------------|----------|------------------------|------------------------|
| | ค่า อำนาจการ | ค่า ดอกเบี้ย | ค่า กำไร | รวม ค่าใช้จ่าย | | | | | |
| ≤ 5 | 18.2381 | 1.0000 | 5.5000 | 24.7361 | 1.2474 | 1.0700 | 1.3347 | 1.3548 | 1.3749 |
| 10 | 14.0410 | 1.0000 | 5.5000 | 20.5410 | 1.2054 | 1.0700 | 1.2898 | 1.3111 | 1.3324 |
| 20 | 9.7858 | 1.0000 | 5.5000 | 16.2858 | 1.1629 | 1.0700 | 1.2443 | 1.2648 | 1.2854 |
| 30 | 6.9082 | 1.0000 | 5.5000 | 13.4082 | 1.1341 | 1.0700 | 1.2135 | 1.2315 | 1.2495 |
| 40 | 6.9899 | 1.0000 | 5.0000 | 12.9899 | 1.1299 | 1.0700 | 1.2090 | 1.2290 | 1.2491 |
| 50 | 6.4552 | 1.0000 | 5.0000 | 12.4552 | 1.1246 | 1.0700 | 1.2033 | 1.2236 | 1.2438 |
| 60 | 5.5919 | 1.0000 | 5.0000 | 11.5919 | 1.1159 | 1.0700 | 1.1940 | 1.2132 | 1.2323 |
| 70 | 5.4048 | 1.0000 | 4.5000 | 10.9048 | 1.1090 | 1.0700 | 1.1867 | 1.2059 | 1.2252 |
| 80 | 5.1508 | 1.0000 | 4.5000 | 10.6508 | 1.1065 | 1.0700 | 1.1840 | 1.2032 | 1.2224 |
| 90 | 4.7692 | 1.0000 | 4.5000 | 10.2692 | 1.1027 | 1.0700 | 1.1799 | 1.1985 | 1.2172 |
| 100 | 4.4639 | 1.0000 | 4.5000 | 9.9639 | 1.0996 | 1.0700 | 1.1766 | 1.1948 | 1.2130 |
| 110 | 4.3795 | 1.0000 | 4.0000 | 9.3795 | 1.0938 | 1.0700 | 1.1704 | 1.1887 | 1.2071 |
| 120 | 4.3158 | 1.0000 | 4.0000 | 9.3158 | 1.0932 | 1.0700 | 1.1697 | 1.1882 | 1.2068 |
| 130 | 4.1221 | 1.0000 | 4.0000 | 9.1221 | 1.0912 | 1.0700 | 1.1676 | 1.1858 | 1.2041 |
| 140 | 3.9560 | 1.0000 | 4.0000 | 8.9560 | 1.0896 | 1.0700 | 1.1658 | 1.1838 | 1.2018 |
| 150 | 3.8121 | 1.0000 | 4.0000 | 8.8121 | 1.0881 | 1.0700 | 1.1643 | 1.1820 | 1.1998 |
| 160 | 3.7934 | 1.0000 | 4.0000 | 8.7934 | 1.0879 | 1.0700 | 1.1641 | 1.1818 | 1.1995 |
| 170 | 3.7057 | 1.0000 | 4.0000 | 8.7057 | 1.0871 | 1.0700 | 1.1632 | 1.1807 | 1.1983 |
| 180 | 3.6034 | 1.0000 | 4.0000 | 8.6034 | 1.0860 | 1.0700 | 1.1621 | 1.1794 | 1.1968 |
| 190 | 3.6301 | 1.0000 | 3.5000 | 8.1301 | 1.0813 | 1.0700 | 1.1570 | 1.1747 | 1.1923 |
| 200 | 3.5440 | 1.0000 | 3.5000 | 8.0440 | 1.0804 | 1.0700 | 1.1561 | 1.1736 | 1.1911 |
| 210 | 3.4660 | 1.0000 | 3.5000 | 7.9660 | 1.0797 | 1.0700 | 1.1552 | 1.1726 | 1.1900 |
| 220 | 3.3951 | 1.0000 | 3.5000 | 7.8951 | 1.0790 | 1.0700 | 1.1545 | 1.1717 | 1.1890 |
| 230 | 3.3304 | 1.0000 | 3.5000 | 7.8304 | 1.0783 | 1.0700 | 1.1538 | 1.1709 | 1.1881 |
| 240 | 3.2711 | 1.0000 | 3.5000 | 7.7711 | 1.0777 | 1.0700 | 1.1532 | 1.1702 | 1.1872 |
| 250 | 3.2165 | 1.0000 | 3.5000 | 7.7165 | 1.0772 | 1.0700 | 1.1526 | 1.1695 | 1.1865 |
| 260 | 3.1661 | 1.0000 | 3.5000 | 7.6661 | 1.0767 | 1.0700 | 1.1520 | 1.1689 | 1.1858 |
| 270 | 3.1195 | 1.0000 | 3.5000 | 7.6195 | 1.0762 | 1.0700 | 1.1515 | 1.1683 | 1.1851 |
| 280 | 3.0761 | 1.0000 | 3.5000 | 7.5761 | 1.0758 | 1.0700 | 1.1511 | 1.1678 | 1.1845 |
| 290 | 3.0358 | 1.0000 | 3.5000 | 7.5358 | 1.0754 | 1.0700 | 1.1506 | 1.1673 | 1.1839 |
| 300 | 2.9982 | 1.0000 | 3.5000 | 7.4982 | 1.0750 | 1.0700 | 1.1502 | 1.1668 | 1.1834 |
| 350 | 2.8896 | 1.0000 | 3.5000 | 7.3896 | 1.0739 | 1.0700 | 1.1491 | 1.1656 | 1.1822 |
| 400 | 2.6731 | 1.0000 | 3.5000 | 7.1731 | 1.0717 | 1.0700 | 1.1468 | 1.1629 | 1.1791 |
| 450 | 2.5048 | 1.0000 | 3.5000 | 7.0048 | 1.0700 | 1.0700 | 1.1450 | 1.1608 | 1.1767 |
| 500 | 2.3701 | 1.0000 | 3.5000 | 6.8701 | 1.0687 | 1.0700 | 1.1435 | 1.1592 | 1.1748 |
| > 500 | 2.3701 | 1.0000 | 3.5000 | 6.8701 | 1.0687 | 1.0700 | 1.1435 | 1.1592 | 1.1748 |

หมายเหตุ 1.กรณีค่างานอยู่ระหว่างช่วงของค่างานต้นท่อนที่กำหนด ให้เทียบอัตราส่วนเพื่อหาค่า Factor F หรือใช้สูตรคำนวณ

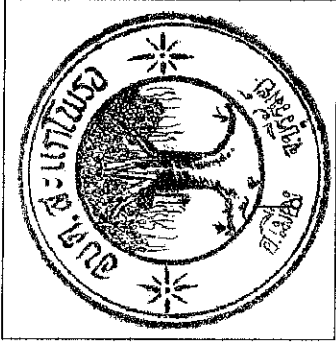

โครงการซ่อมแซมถนนดินลูกรังหน้าศาล หมู่ที่ 26 ตำบลสะแกโพรง อำเภอเมือง จังหวัดบุรีรัมย์

องค์การบริหารส่วนตำบลสะแกโพรง
อำเภอเมือง จังหวัดบุรีรัมย์

กรมส่งเสริมการปกครองส่วนท้องถิ่น
กระทรวงมหาดไทย

องค์การบริหารส่วนตำบลสะแกโพรง
กรมส่งเสริมการปกครองส่วนท้องถิ่น กระทรวงมหาดไทย
โครงการชอมถมถนนดินลงหินตลอด หมู่ที่ 26 ตำบลสะแกโพรง อำเภอเมือง จังหวัดบุรีรัมย์

กว้าง 3.00 ม. ยาว 600.00 ม. หน้า 0.10 ม.

(คิดเป็นพื้นที่ดำเนินการก่อสร้าง 1800 ตรม.) 14.9255810,102.9986410-14.9278220,103.0035530

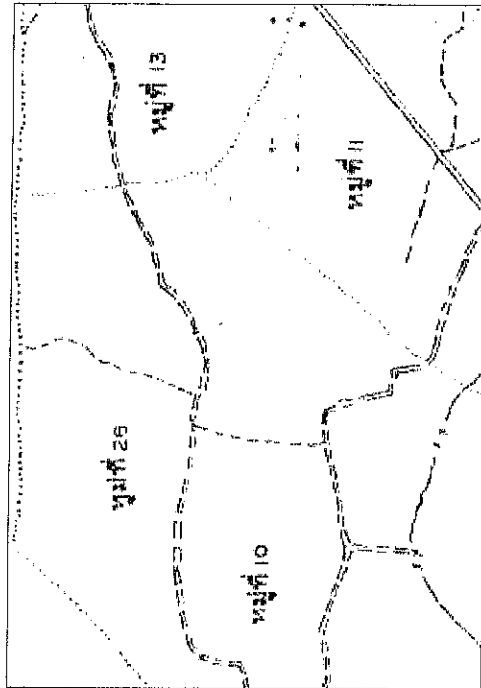
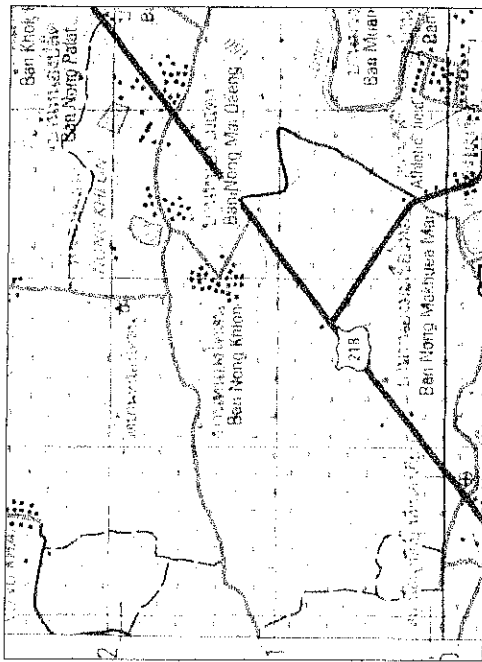
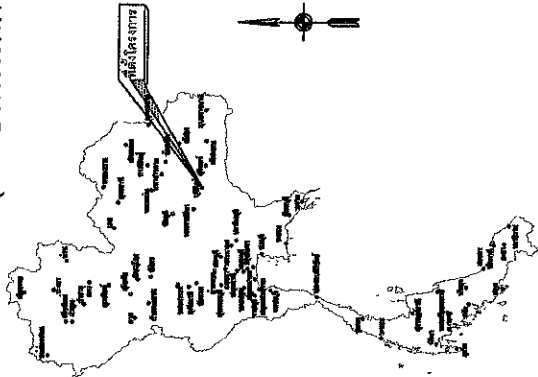

แผนที่ประเทศไทย



สัญลักษณ์

● สถานีรถไฟ (Railway Station)
 ■ สถานีรถโดยสาร (Bus Station)
 ▭ สถานีอนามัย (Health Station)
 --- ถนนลาดยาง (Asphalt Road)
 - - - - ถนนดิน (Dirt Road)
 หนอง (Pond)
 ⊕ ⊙ ศาลาประชาคม (Community Hall)
 ⊙ ⊙ ศาล (Court)

หมายเหตุ

- 1. ขอบเขตโครงการเป็นแบบถือกรรมสิทธิ์ในที่ดินอยู่ภายใต้การดูแลของเจ้าพนักงาน

ตารางรายชื่อที่ดิน

| เลขที่โฉนดที่ดิน | เนื้อที่ (ไร่) | ชื่อผู้ถือกรรมสิทธิ์ |
|------------------|----------------|----------------------|
| ๑๕๖๖ | ๑๖๖ | ๕๗๖๖ |
| ๑๕๖๗ | ๑๖๗ | ๕๗๖๗ |
| ๑๕๖๘ | ๑๖๘ | ๕๗๖๘ |

แผนที่ส่งเขาไปหมู่บ้าน

กรมส่งเสริมการปกครองท้องถิ่น กระทรวงมหาดไทย
องค์การบริหารส่วนตำบลสะแกโพรง

| | | |
|-----------|------|------|
| แบบสำรวจ | หน้า | หน้า |
| ฉบับแก้ไข | หน้า | หน้า |
| ฉบับแก้ไข | หน้า | หน้า |
| ฉบับแก้ไข | หน้า | หน้า |
| ฉบับแก้ไข | หน้า | หน้า |

วันที่ 1 มีนาคม ๒๕๖๖

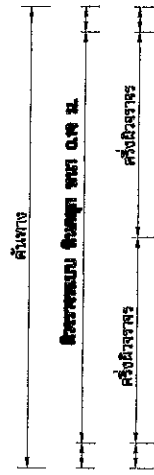
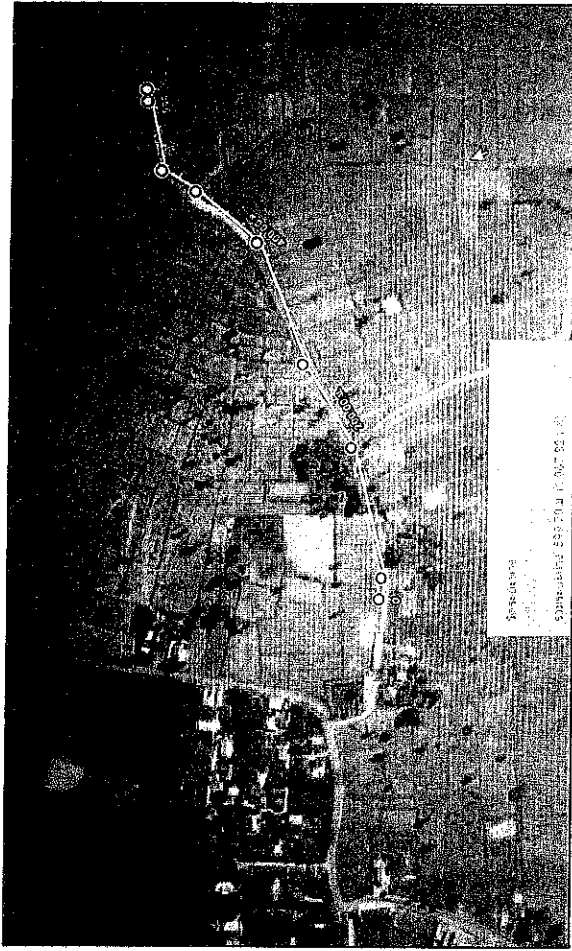

รูปตัดแสดงโครงสร้างโครงการ

NOT TO SCALE

หมายเหตุ ขนาดกว้างยาวของโครงการสามารถยืดหยุ่นได้ แต่ปริมาณงานต้องเท่าเดิม

| | | | |
|---|-------------|--------------------------------|------|
| กรมส่งเสริมการค้าระหว่างประเทศ กระทรวงพาณิชย์ | | องค์การบริหารส่วนตำบลตะแบกโพรง | |
| แบบขยาย | หน้า 28 | ชื่อ | ชื่อ |
| ชื่อโครงการ | จุดตัด | ชื่อ | ชื่อ |
| ชื่อโครงการ | ชื่อโครงการ | ชื่อ | ชื่อ |
| ชื่อโครงการ | ชื่อโครงการ | ชื่อ | ชื่อ |

