



ประกาศองค์การบริหารส่วนตำบลสะแกโพรง
เรื่อง ประกาศใช้ราคากลางงานก่อสร้างของทางราชการ

ด้วยองค์การบริหารส่วนตำบลสะแกโพรง จะดำเนินการจ้างก่อสร้างโครงการตามงบประมาณเงินอุดหนุนทั่วไปเพื่อสนับสนุนการบริหารจัดการขององค์กรปกครองส่วนท้องถิ่นตามยุทธศาสตร์การพัฒนาประเทศ ประจำปีงบประมาณ ๒๕๕๗ จำนวน ๓ โครงการ ดังนี้

๑. โครงการก่อสร้างถนนคอนกรีตเสริมเหล็ก(ซอยกลางหมู่บ้าน หมู่ที่ ๑ บ้านหนองใหญ่) ขนาดผิวจราจร กว้าง ๕ เมตร ยาว ๑๐๒ เมตร หน้า ๐.๑๕ เมตร พร้อมติดตั้งป้ายโครงการ ๑ ป้าย (รายละเอียดตามแบบแปลนของกองช่างองค์การบริหารส่วนตำบลสะแกโพรง) ราคากลาง ๒๗๐,๐๐๐ บาท(สองแสนเจ็ดหมื่นบาทถ้วน)

๒.โครงการก่อสร้างถนนคอนกรีตเสริมเหล็ก(ซอยข้างสระน้ำหมู่บ้าน หมู่ที่ ๑๓ บ้านหนองโคลน) ขนาดผิวจราจรมี ๒ ช่อง ดังนี้

ช่วงที่ ๑ กว้าง ๖ เมตร ยาว ๑๕๒ เมตร หน้า ๐.๑๕ เมตร

ช่วงที่ ๒ กว้าง ๕ เมตร ยาว ๖๘ เมตร หน้า ๐.๑๕ เมตร วางท่อ คสล.ขนาด๑ ๐.๓๐เมตร จำนวน ๓ จุด ใหญ่ทางกว้างข้างละ ๐.๒๐ เมตร พร้อมติดตั้งป้ายโครงการ ๑ ป้าย (รายละเอียดตามแบบแปลนของกองช่างองค์การบริหารส่วนตำบลสะแกโพรง) ราคากลาง ๖๕๐,๐๐๐ บาท(หกแสนห้าหมื่นบาทถ้วน)

๓.โครงการซ่อมสร้างถนนคอนกรีตเสริมเหล็กหับทางเดิม(ซอยหน้าโรงเรียน หมู่ที่ ๓ บ้านหนองไม้) ขนาดผิวจราจร กว้าง ๕ เมตร ยาว ๑๑๐ เมตร หน้า ๐.๐๘ เมตร ใหญ่ทางสองท่อนกว้างข้างละ ๐.๒๐ เมตร วางท่อคสล. ขนาด ๑๐.๒๐ เมตร จุดละ ๕ ท่อน พร้อมติดตั้งป้ายโครงการ ๑ ป้าย (รายละเอียดตามแบบแปลนของกองช่างองค์การบริหารส่วนตำบลสะแกโพรง) ราคากลาง ๑๒๕,๐๐๐ บาท(หนึ่งแสนสองหมื่นห้าพันบาทถ้วน)

ดังนั้น เพื่อให้การปฏิบัติเป็นไปตามมติคณะรัฐมนตรี เมื่อวันที่ ๑๓ มีนาคม ๒๕๕๕ และแนวทางการเปิดเผยรายละเอียดค่าใช้จ่ายเกี่ยวกับการจัดซื้อจัดจ้างราคากลาง และการคำนวณราคากลาง(ฉบับแก้ไขปรับปรุง)ของคณะกรรมการป้องกันและปราบปรามการทุจริตแห่งชาติ(ปปช.)องค์การบริหารส่วนตำบลสะแกโพรง จึงประกาศใช้ราคากลางงานก่อสร้างของทางราชการโครงการดังกล่าวข้างต้นเพื่อเป็นราคากลางในการจัดซื้อจัดจ้างรายละเอียดตามแบบกำหนดราคากลางแนบท้ายประกาศนี้

จึงประกาศให้ทราบโดยทั่วกัน

ประกาศ ณ วันที่ ๕ เดือน มีนาคม พ.ศ. ๒๕๕๘

๗

๒

(นายคู่ย์ ปุณรัตน์)

นายกองค์การบริหารส่วนตำบลสะแกโพรง

ตารางแสดงวงเงินงบประมาณที่ได้รับจัดสรรและราคากลางในงานก่อสร้าง

๑.โครงการ จ้างก่อสร้างถนนคอนกรีตเสริมเหล็ก หมู่ที่ ๑

/หน่วยงานเจ้าของโครงการ กองช่าง

๒.วงเงินงบประมาณที่ได้รับจัดสรร จำนวน ๒๙๓,๐๐๐ บาท (สองแสนเก้าหมื่นสามพันบาทถ้วน)
ลักษณะงาน

๓. โดยสังเขป จ้างก่อสร้างถนนคอนกรีตเสริมเหล็ก(ขอยกกลางหมู่บ้าน หมู่ที่ ๑ บ้านหนองใหญ่

ขนาดผิวจราจร กว้าง ๕ เมตร ยาว ๑๐๒ เมตรหนา ๐.๑๕ เมตร

๔.ราคากลางคำนวณ ณ วันที่ ๙ กุมภาพันธ์ ๒๕๕๘ เป็นเงิน ๒๙๐,๐๐๐ บาท(สองแสนเก้าหมื่นบาท
ถ้วน)

๕.บัญชีประมาณราคากลาง

๕.๑.แบบ ป්ර.๔

๕.๒.แบบ ป්ර.๕

๖.รายชื่อคณะกรรมการผู้กำหนดราคากลาง

๖.๑ นายวรชาติ คะริรัมย์

๖.๒ นายธีรภพ สุพรหม

๖.๓ นายธีรวิช พนารินทร์

(นายสุ่อ ปรีรัมย์)

นายกเทศมนตรีเทศบาลตำบลหนองใหญ่



สรุปผลการประมาณราคาค่าก่อสร้าง

แบบ ปร.๖

ส่วนราชการ องค์การบริหารส่วนตำบลสะแกโพรง

โครงการ	ก่อสร้างถนนคอนกรีตเสริมเหล็กสายก้านหนองใหญ่
ประเภท	งานทาง
เจ้าของงาน	องค์การบริหารส่วนตำบลสะแกโพรง อำเภอเมือง จังหวัดบุรีรัมย์
สถานที่ก่อสร้าง	หมู่ที่ 1 ตำบลสะแกโพรง อำเภอเมือง จังหวัดบุรีรัมย์
หน่วยงานออกแบบแปลนรายการก่อสร้าง	องค์การบริหารส่วนตำบลสะแกโพรง
แบบเลขที่	5/2558
ประมาณการตามแบบ ปร.4	จำนวน 1 แผ่น
ประมาณการเมื่อวันที่	9 เดือน กุมภาพันธ์ พ.ศ. 2558

ลำดับที่	รายการ	ค่าวัสดุและค่าแรงงาน จำนวนเงิน(บาท)	FACTOR F	รวมค่าก่อสร้าง (บาท)	หมายเหตุ
1	งานดินถมการดำเนินการ	199,811	1.3365	267,047	เงื่อนไข
2	งานป้ายประกาศสัมพัทธ์โครงการ	3,000	1.0000	3,000	- เงินล่วงหน้าจ่าย 0%
					- เงินประกันผลงานหัก 0%
					- ดอกเบี้ยเงินกู้ 1%
					ค่าภาษีมูลค่าเพิ่ม 7%
สรุป	รวมค่าก่อสร้างเป็นเงินทั้งสิ้น			270,047.27	
	คิดเงินเงินประมาณ(ตัวอักษร) สองแสนเจ็ดหมื่นบาทถ้วน			270,000	

ประมาณ ตารางเมตร ละ 528.38 บาท ต่อ ตารางเมตร

คณะกรรมการกำหนดราคากลาง

ได้ตรวจสอบแล้วสามารถใช้เป็นราคากลางได้

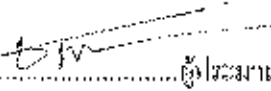
(ลงชื่อ)  ผู้ประมาณราคา

(นายธีรภาพ สุวรรณง)

นายช่างโยธา 5

(ลงชื่อ)  ประธานกรรมการ

(นายบรรชาติ กระจิบรัมย์)

ผู้อำนวยการกองช่าง

(ลงชื่อ)  ผู้ตรวจสอบ

(นายบรรชาติ กระจิบรัมย์)

ผู้อำนวยการกองช่าง

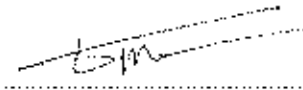
(ลงชื่อ)  คณะกรรมการ

(นายธีรภาพ สุวรรณง)

นายช่างโยธา 5

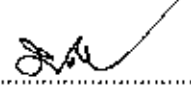
(ลงชื่อ)  ผู้เห็นชอบ

(นายภัควัฒน์ เข็มรัมย์)

รองปลัดองค์การบริหารส่วนตำบลปฏิบัติ

ราชการแทนปลัดองค์การบริหารส่วนตำบล

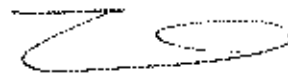
(ลงชื่อ)  คณะกรรมการ/เลขานุการ

(ลงชื่อ)  ผู้อนุมัติ

(นายศุ่ย ปุฒินรัมย์)

(นายศุ่ย ปุฒินรัมย์)

นายช่างโยธา 4

นายกองค์การบริหารส่วนตำบลสะแกโพรง



ใบประมาณราคาและปริมาณงาน

แบบ ป.ร.4

แผ่นที่ 1

ส่วนราชการ องค์การบริหารส่วนตำบลสะแกโพรง อำเภอเมือง จังหวัดบุรีรัมย์

โครงการ ก่อสร้างถนนคอนกรีตเสริมเหล็กสายบ้านหนองใหญ่

สถานที่ก่อสร้าง หมู่ที่ 1 ตำบลสะแกโพรง อำเภอเมือง จังหวัดบุรีรัมย์

ประเภทงาน งานทาง

ปริมาณงาน กว้าง 5 เมตร ยาว 102 เมตร หนา 0.15 เมตร

หน่วยงานออกแบบแปลนและรายการ กองช่าง องค์การบริหารส่วนตำบลสะแกโพรง

ประมาณการเมื่อ 9 เดือน กุมภาพันธ์ พ.ศ. 2558

พื้นที่รวม

511 ตร.ม.

ลำดับ ที่	รายการ	จำนวน	หน่วย	ค่าวัสดุ		ค่าแรง		ค่าวัสดุและ แรงรวม	หมายเหตุ
				ราคาต่อหน่วย	จำนวนเงิน	ราคาต่อหน่วย	จำนวนเงิน		
	งานชั้นรองพื้นทาง								
1	งานปรับเกรดพื้นทางเดิม	486	ตร.ม.	เฉพาะค่าแรง	เฉพาะค่าแรง	3.10	1,516	1,516	ค่าเสื่อมราคา เครื่องจักร
2	งานหินคลุกรองพื้นทางเพื่อปรับระดับ	-	ลบ.ม.						ราคาทางดินบร.
3	งานทรายรองพื้นปรับระดับ	26	ลบ.ม.	481	12,506	90	2,574	15,080	ราคาทางดินบร.
4	โหล่ทางลงหินคลุก(แฉ่ม)	6	ลบ.ม.	330	1,980	99	594	2,574	ราคาทางดินบร.
	งานผิวทางจราจร คอนกรีต (ค.2) 1:2:4	77	ลบ.ม.	1,291	99,407	438	33,672	132,979	ราคาทางดินบร.
1	ปูนซีเมนต์ปอร์ตแลนด์ (ประเภทที่ 1)	517	ตุง						
2	ทรายหยาบ	42	ลบ.ม.						
3	หินถม(1-2")	84	ลบ.ม.						
	งานเหล็กเสริมคอนกรีต								
1	- Wire Mesh Ø 4 มม. @0.20x0.20 ม.	511	ตร.ม.	26	13,286	6	2,666	15,841	ทาส.
2	- RB Ø 15 มม.		กก.						
3	- DB Ø 16 มม. expansion/contraction joint	237	กก.	21.46	5,006	3.4	806	5,892	ราคาทางดินบร.
	งานไม้แบบ (ค่าแรงงานจากรวมทั้งหมด)								
1	ไม้แบบ 1" x 6" /ไม้โครงรัดแบบ	31	ตร.ม.	371	11,501	133	4,123	15,624	ราคาทางดินบร.
	งานวางท่อระบายน้ำ (ยาแนว, คอนกรีตรองท่อ)								
1	ท่อ คลส. Dia 0.20 m.	12	ฟุต	553	6,636	รวมค่าแรง	รวมค่าแรง	6,636	ราคาทางดินบร.
2	ท่อ คลส. Dia 0.40 m.	-	ฟุต						
	วัสดุอื่นๆ								
1	แผ่นโฟม		แผ่น						
2	แคลท์ลิตซ์	10	ลิตร	25	250	รวมค่าวัสดุ	รวมค่าวัสดุ	250	ราคาจากคณ.
3	ค่าตัดคอนกรีตและหยอดทราย	152	ม.	เฉพาะค่าแรง	เฉพาะค่าแรง	22.30	3,390	3,390	ราคาจากค.
									ค่าเสื่อมราคา เครื่องจักร
	ยอดรวม				150,652		49,159	199,811	

(ลงชื่อ).....

ผู้ประมาณราคา

(นายธีรภพ สุพรรณม)

นายช่างโยธา 5



โครงการก่อสร้างถนนคอนกรีตเสริมเหล็กสายทางบ้านหนองใหญ่

(ชอยกลางหมู่บ้าน) ปีงบประมาณ 2558

หมู่ที่ 1 ตำบลสะแกโพรง อำเภอเมือง จังหวัดบุรีรัมย์

องค์การบริหารส่วนตำบลสะแกโพรง
อำเภอเมือง จังหวัดบุรีรัมย์

กรมส่งเสริมปกครองท้องถิ่น
กระทรวงมหาดไทย

องค์การบริการส่วนตำบลตะแกลไฟฟ้า

กรมส่งเสริมการเกษตรของจังหวัดอ่างทอง อนุมัติ ก่อสร้างและจำหน่าย
 โครงการก่อสร้างถนนคอนกรีตเสริมเหล็กสายทางบ้านหนองใหญ่ (ขอยืมกลางหมู่บ้าน)
 ปริมาณงานยาว 5.00 เมตร ยาว 102 เมตร ใต้สะพานที่แยกจากทางหลวง 0.20 เมตร
 จุดเริ่มต้นโครงการ ทพ.ค. 833439 จุดสิ้นสุดโครงการ ทพ.ค. 833441
 วางท่อคสล. ขนาด \varnothing 0.20 ม. 2 จุดละละ 6 ท่อน

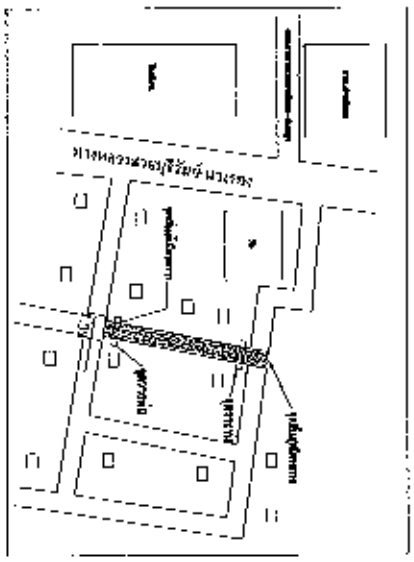
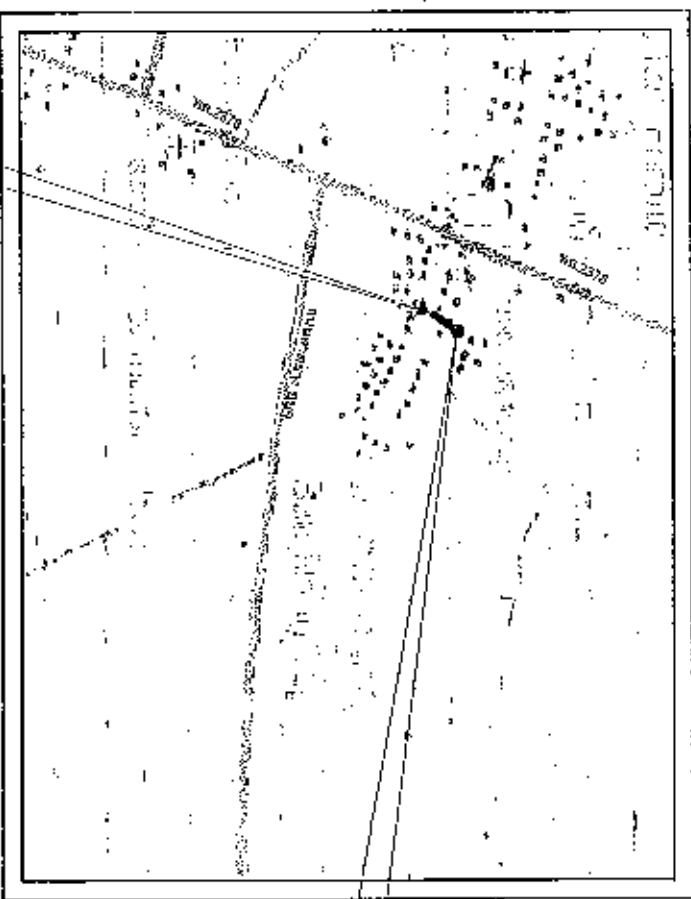
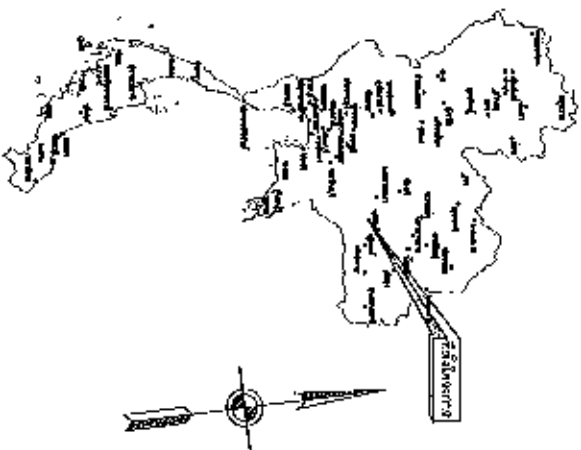

จุดเริ่มต้นโครงการฯ กม.ที่ 0+000

แผนผังที่ 1 ถึง 6 ขย

- ระบายน้ำลงสู่คูระบายน้ำ
- ท่อระบายน้ำ 4 นิ้ว (ขนาดท่อระบายน้ำ)
- ฝาย, 4 นิ้ว
- รางระบายน้ำ
- ฝาย, 4 นิ้ว
- ฝาย, 4 นิ้ว
- ฝาย, 4 นิ้ว
- ฝาย, 4 นิ้ว
- ฝาย, 4 นิ้ว
- ฝาย, 4 นิ้ว

ตารางเปิดรูวางแผ่นท่อ		
48391V	58391	57391V
56391II	48391	57391II
58391V	56391	57391V

กรมส่งเสริมการเกษตรของจังหวัดอ่างทอง อนุมัติ การสร้างและจำหน่าย

องค์การบริหารส่วนตำบลตะแกลไฟฟ้า

วันที่รับงาน ๒๕๖๖

วันที่ ๒๕ ธันวาคม ๒๕๖๖

นาย ๒๕ ธันวาคม ๒๕๖๖

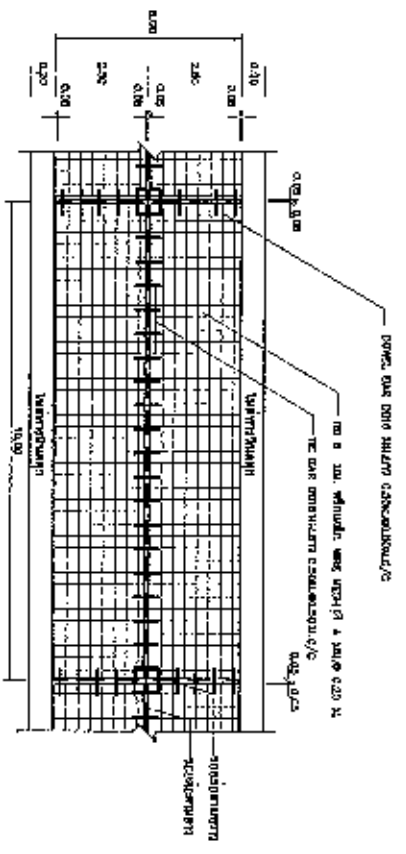

รูปแบบการวางโครงเหล็กเสริมในเหล็ก

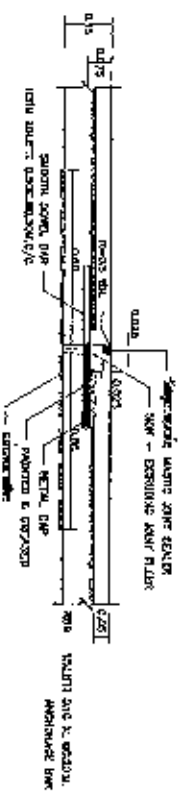

รูปแบบการวาง EXPANSION JOINT

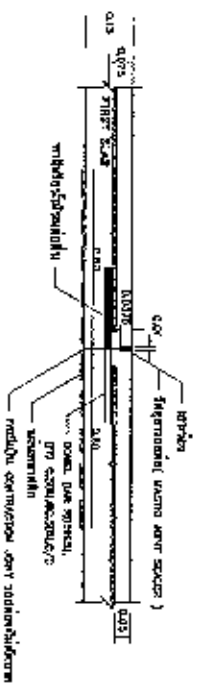

รูปแบบการวาง CONSTRUCTION JOINT AND CONTRACTOR JOINT

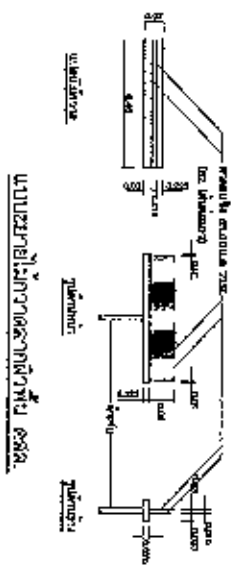

แบบขยายการวางเหล็กเสริมในเหล็ก

1. รายการวัสดุที่ใช้ในงาน

1. คอนกรีตสำหรับงาน พื้นผิวที่หล่อในที่ (คอนกรีตสำหรับงานพื้นผิว) - 1000 กก. (1000 ลิตร)
2. คอนกรีตสำหรับงาน พื้นผิวที่หล่อในที่ (คอนกรีตสำหรับงานพื้นผิว) - 1000 กก. (1000 ลิตร)
3. คอนกรีตสำหรับงาน พื้นผิวที่หล่อในที่ (คอนกรีตสำหรับงานพื้นผิว) - 1000 กก. (1000 ลิตร)
4. คอนกรีตสำหรับงาน พื้นผิวที่หล่อในที่ (คอนกรีตสำหรับงานพื้นผิว) - 1000 กก. (1000 ลิตร)
5. คอนกรีตสำหรับงาน พื้นผิวที่หล่อในที่ (คอนกรีตสำหรับงานพื้นผิว) - 1000 กก. (1000 ลิตร)
6. คอนกรีตสำหรับงาน พื้นผิวที่หล่อในที่ (คอนกรีตสำหรับงานพื้นผิว) - 1000 กก. (1000 ลิตร)
7. คอนกรีตสำหรับงาน พื้นผิวที่หล่อในที่ (คอนกรีตสำหรับงานพื้นผิว) - 1000 กก. (1000 ลิตร)
8. คอนกรีตสำหรับงาน พื้นผิวที่หล่อในที่ (คอนกรีตสำหรับงานพื้นผิว) - 1000 กก. (1000 ลิตร)
9. คอนกรีตสำหรับงาน พื้นผิวที่หล่อในที่ (คอนกรีตสำหรับงานพื้นผิว) - 1000 กก. (1000 ลิตร)
10. คอนกรีตสำหรับงาน พื้นผิวที่หล่อในที่ (คอนกรีตสำหรับงานพื้นผิว) - 1000 กก. (1000 ลิตร)
11. คอนกรีตสำหรับงาน พื้นผิวที่หล่อในที่ (คอนกรีตสำหรับงานพื้นผิว) - 1000 กก. (1000 ลิตร)
12. คอนกรีตสำหรับงาน พื้นผิวที่หล่อในที่ (คอนกรีตสำหรับงานพื้นผิว) - 1000 กก. (1000 ลิตร)
13. คอนกรีตสำหรับงาน พื้นผิวที่หล่อในที่ (คอนกรีตสำหรับงานพื้นผิว) - 1000 กก. (1000 ลิตร)
14. คอนกรีตสำหรับงาน พื้นผิวที่หล่อในที่ (คอนกรีตสำหรับงานพื้นผิว) - 1000 กก. (1000 ลิตร)
15. คอนกรีตสำหรับงาน พื้นผิวที่หล่อในที่ (คอนกรีตสำหรับงานพื้นผิว) - 1000 กก. (1000 ลิตร)
16. คอนกรีตสำหรับงาน พื้นผิวที่หล่อในที่ (คอนกรีตสำหรับงานพื้นผิว) - 1000 กก. (1000 ลิตร)
17. คอนกรีตสำหรับงาน พื้นผิวที่หล่อในที่ (คอนกรีตสำหรับงานพื้นผิว) - 1000 กก. (1000 ลิตร)
18. คอนกรีตสำหรับงาน พื้นผิวที่หล่อในที่ (คอนกรีตสำหรับงานพื้นผิว) - 1000 กก. (1000 ลิตร)
19. คอนกรีตสำหรับงาน พื้นผิวที่หล่อในที่ (คอนกรีตสำหรับงานพื้นผิว) - 1000 กก. (1000 ลิตร)
20. คอนกรีตสำหรับงาน พื้นผิวที่หล่อในที่ (คอนกรีตสำหรับงานพื้นผิว) - 1000 กก. (1000 ลิตร)

ตารางที่ 1. ตารางราคาของ WIRE MESH สำหรับงาน BAR MESH

ขนาด WIRE MESH (มม. x มม.)	ขนาด (ตร.ม.)	ราคา (บาท)
100 x 100	1.00	100.00
150 x 150	1.00	150.00
200 x 200	1.00	200.00
250 x 250	1.00	250.00
300 x 300	1.00	300.00
350 x 350	1.00	350.00
400 x 400	1.00	400.00
450 x 450	1.00	450.00
500 x 500	1.00	500.00

ราคาของ การดำเนินงานสำหรับงานรับน้ำหนักบริเวณนี้ทั้งหมด ไม่เกิน 38,000 บาท
 1. รับงานตามแบบวางของกรมการช่างรับน้ำหนัก แบบที่ 2-203/48

การลงนามของวิศวกร
 วิศวกร
 วิศวกร
 วิศวกร

แบบฟอร์ม 001/2552
 วันที่ 4/5/2552
 1000 กก. (1000 ลิตร)

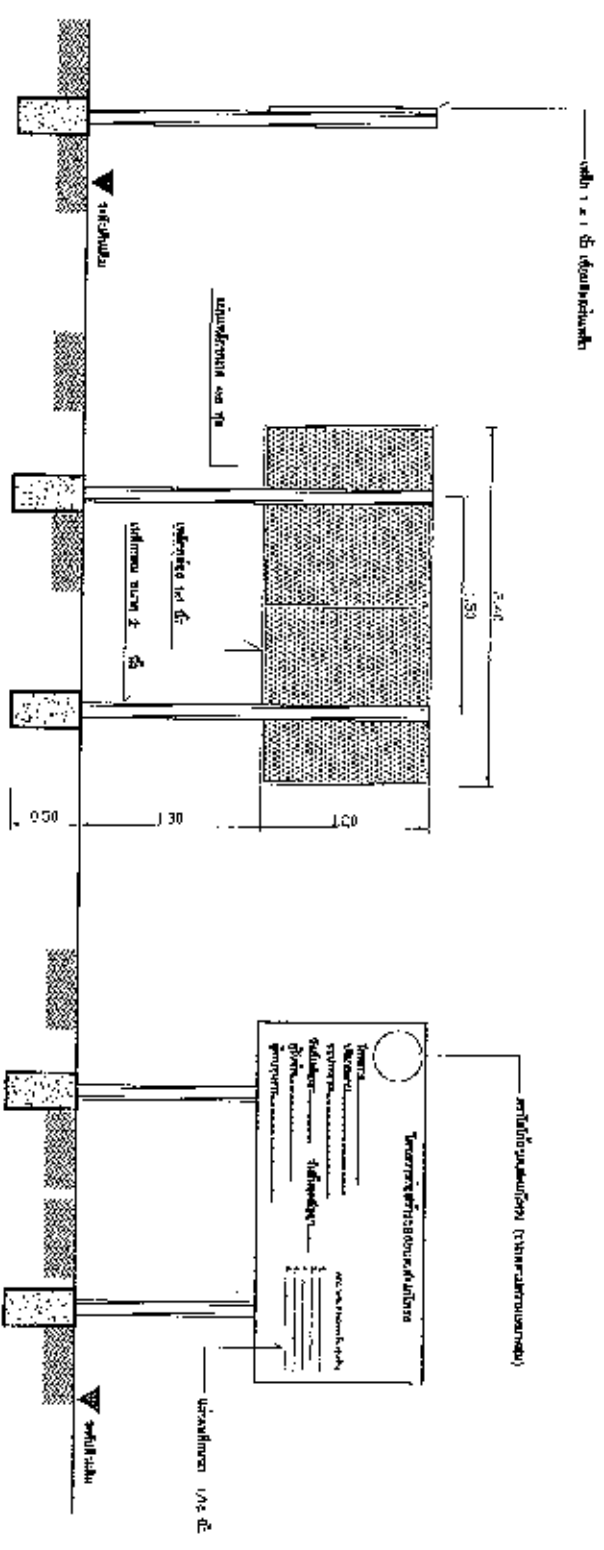

รูปตัดขวางของ

รูปตัดขวางของ

รูปตัดขวางของ

รายการวัสดุและปริมาณ

1. ก้อนอิฐแดงเผาสุก 1000 ก้อน
2. ทรายถม 1000 กก.
3. ทรายกลึง 1000 กก.
4. ทรายถม 1000 กก.
5. ทรายถม 1000 กก.
6. ทรายถม 1000 กก.

หมายเหตุ

งานนี้จัดทำขึ้นเพื่อใช้ในการก่อสร้างอาคารเรียน

กรมส่งเสริมการค้าระหว่างประเทศ กระทรวงพาณิชย์

องค์การบริการส่วนกลาง กรุงเทพมหานคร

เลขที่: 123456789

วันที่: 12/01/2564

ชื่อ	นางสาวสมใจ ใจดี	ตำแหน่ง	ช่างเทคนิค
ชื่อหน่วยงาน	กรมส่งเสริมการค้าระหว่างประเทศ	ชื่อโครงการ	โครงการก่อสร้างอาคารเรียน
ชื่อสถานที่	กรุงเทพมหานคร	ชื่อพื้นที่	พื้นที่ 100 ตารางเมตร
ชื่อผู้จัดทำ	นางสาวสมใจ ใจดี	ตำแหน่ง	ช่างเทคนิค
ชื่อผู้ตรวจสอบ	นายสมชาย ใจดี	ตำแหน่ง	ช่างเทคนิค

ตารางแสดงวงเงินงบประมาณที่ได้รับจัดสรรและราคากลางในงานก่อสร้าง

๑.โครงการ จ้างซ่อมสร้างถนนคอนกรีตเสริมเหล็กทับทางเดิม(ซอยหน้าโรงเรียน หมู่ที่ ๓ บ้านหนองไผ่
/หน่วยงานเจ้าของโครงการ กองช่าง

๒.วงเงินงบประมาณที่ได้รับจัดสรร จำนวน ๑๓๘,๐๐๐ บาท (หนึ่งแสนสามหมื่นแปดพันบาทถ้วน)
ลักษณะงาน

๓. โดยสังเขป จ้างซ่อมสร้างถนนคอนกรีตเสริมเหล็กทับทางเดิม(ซอยหน้าโรงเรียน หมู่ที่ ๓ บ้านหนองไผ่
ขนาดผิวจราจร กว้าง ๔ เมตร ยาว ๑๓๐ เมตร ทนาก ๐.๐๘ เมตร ไหล่ทางลงหินคลุกกว้างข้างละ ๐.๒๐
เมตร วางท่อคสล. ขนาด ๑๐.๒๐ เมตร จุดละ ๕ ฟุต

๔.ราคากลางคำนวณ ณ วันที่ ๙ กุมภาพันธ์ ๒๕๕๘ เป็นเงิน ๑๒๕,๐๐๐ บาท(หนึ่งแสนสองหมื่นห้าพัน
บาทถ้วน)

๕.บัญชีประมาณราคากลาง

๕.๑.แบบ ปร.๔

๕.๒ แบบ ปร.๕

๖.รายชื่อคณะกรรมการผู้กำหนดราคากลาง

๖.๑ นายวรชาติ คะริบรัมย์

๖.๒ นายธีรภท สุพรหม

๖.๓ นายธวัช หนารินทร์

(นายสุธ คุ้มรัมย์)

นายอรรถวิทย์ งามวิจิตร นายก อบต.หนองไผ่



สรุปผลการประมาณราคาค่าก่อสร้าง

แบบ ปจ.5

ส่วนราชการ องค์การบริหารส่วนตำบลสะแกโพรง

โครงการ	ก่อสร้างถนนคอนกรีตเสริมเหล็กสายบ้านหนองไคสน
ประเภท	งานทาง
เจ้าของงาน	องค์การบริหารส่วนตำบลสะแกโพรง อำเภอเมือง จังหวัดบุรีรัมย์
สถานที่ก่อสร้าง	หมู่ที่ 13 ตำบลสะแกโพรง อำเภอเมือง จังหวัดบุรีรัมย์
หน่วยงานหลักแบบแปลนรายการ ก่อสร้าง	องค์การบริหารส่วนตำบลสะแกโพรง
แบบเลขที่	6/2558
ประมาณการตามแบบ ปจ.4	จำนวน 1 แผ่น
ประมาณการเมื่อวันที่	9 เดือน กุมภาพันธ์ พ.ศ. 2558

ลำดับที่	รายการ	ค่าวัสดุและค่าแรงงาน จำนวนเงิน(บาท)	FACTOR F	รวมค่าก่อสร้าง (บาท)	หมายเหตุ
1	งานต้นทุนการดำเนินการ	404,460	1.3365	647,481	เงื่อนไข - เงินล่วงหน้าจ่าย 0% - เงินประกันผลงานหน้า 0% - ดอกเบี้ยเงินกู้ 7% - ค่าภาษีมูลค่าเพิ่ม 7%
2	งานป้ายประชาสัมพันธ์โครงการ	3,000	1.0000	3,000	
สรุป	รวมค่าก่อสร้างเป็นเงินทั้งสิ้น			650,480.52	
	คิดเป็นเงินประมาณ(ตัวอักษร) หกแสนห้าหมื่นบาทถ้วน			650,000	

ประมาณ ตารางเมตร ละ 515.46 บาท ต่อ ตารางเมตร

คณะกรรมการกำหนดราคากลาง

(ลงชื่อ).....ผู้ประมาณราคา

(นายธีรภพ สุพรรณ)

นางช่างโยธา 5

(ลงชื่อ).....ผู้ตรวจสอบ

(นายพรชาติ ศรีรัมย์)

ผู้อำนวยการกองช่าง

(ลงชื่อ).....ผู้เห็นชอบ

(นายศักดิ์วัฒน์ เต็มรัมย์)

รองปลัดองค์การบริหารส่วนตำบลปฏิบัติ

ราชการแทนปลัดองค์การบริหารส่วนตำบล

(ลงชื่อ).....ผู้ลงนาม

(นายสุภัท ใจรัมย์)

นายกองค์การบริหารส่วนตำบลสะแกโพรง

ได้ตรวจสอบแล้วสามารถใช้เป็นราคากลางได้

(ลงชื่อ).....ประธานกรรมการ

(นายพรชาติ ศรีรัมย์)

ผู้อำนวยการกองช่าง

(ลงชื่อ).....คณะกรรมการ

(นายธีรภพ สุพรรณ)

นางช่างโยธา 5

(ลงชื่อ).....คณะกรรมการ/เลขที่

(นายศักดิ์วัฒน์ เต็มรัมย์)

นางช่างโยธา 4



ใบประมาณราคาและปริมาณงาน

แบบ ปร.4

แผ่นที่ 1

ส่วนราชการ องค์การบริหารส่วนตำบลสะแกโพรง อำเภอเมือง จังหวัดบุรีรัมย์

โครงการ ก่อสร้างถนนคอนกรีตเสริมเหล็กสายบ้านหนองโคตร

สถานที่ก่อสร้าง หมู่ที่ 13 ตำบลสะแกโพรง อำเภอเมือง จังหวัดบุรีรัมย์

ประเภทงาน งานทาง ปริมาณงาน มี 2 ช่วง ให้ดูตามแบบแปลน อบต.

หน่วยงานออกแบบและรายการ กองช่าง องค์การบริหารส่วนตำบลสะแกโพรง

ประมาณการเมื่อ 9 เดือน กุมภาพันธ์ พ.ศ. 2558 พื้นที่รวม 1,261 ตร.ม.

ลำดับ ที่	รายการ	จำนวน	หน่วย	ค่าวัสดุ		ค่าแรง		ค่าวัสดุและ แรงรวม	หมายเหตุ
				ราคาต่อหน่วย	จำนวนเงิน	ราคาต่อหน่วย	จำนวนเงิน		
งานชั้นรองพื้นทาง									
1	งานใช้เบรคพื้นทางเดิม	1,261	ตร.ม.	เฉพาะค่าแรง	เฉพาะค่าแรง	3.18	4,010	4,010	ค่าเผื่อมาก
2	งานหินคลุกรองพื้นทางเพื่อปรับระดับ	-	ลบ.ม.						ต้องจ้าง
3	งานทรายรองพื้นผิวระดับ	63	ลบ.ม.	481	30,303	99	6,237	36,540	ราคาทางพิเศษ
4	โกล์ทางลงหินคลุก(แผ่น)	13	ลบ.ม.	330	4,290	99	1,287	5,577	ราคาทางพิเศษ
	งานผิวทางจราจร คอนกรีต (ค.2) 1:2:4	189	ลบ.ม.	1,291	243,999	436	82,404	326,403	ราคาทางพิเศษ
1	ปูนซีเมนต์ไครด์แลนค์ (ประเภทที่ 1)	1,270	ถุง						
2	ทรายหยาบ	102	ลบ.ม.						
3	หินผสม(1-2")	206	ลบ.ม.						
งานเหล็กเสริมคอนกรีต									
1	- Wire Mesh Ø 4 มม. @0.20x0.20 ม.	1,261	ตร.ม.	26	32,786	5	6,305	39,091	ราคาสูง
2	- RR Ø 15 มม.		กก.						
3	- DB Ø 18 มม. expansion/contraction join	637	กก.	21.46	11,524	3.4	1,826	13,350	ราคาพิเศษ
งานไม้แบบ (ค่าแรงงานจำนวนทั้งหมด)									
1	ไม้แบบ 1" x 6" /ไม้โครงจัดแบบ	68	ตร.ม.	371	24,468	133	8,778	33,246	ราคาพิเศษ
งานวางท่อระบายน้ำ (ขานวด,คอนกรีตรองท่อ)									
1	ท่อ คลส. Dia 0.30 ม.	27	ท่อ	659	17,793	รวมค่าแรง	รวมค่าแรง	17,793	ราคาพิเศษ
2	ท่อ คลส. Dia 0.40 ม.	-	ท่อ						
วัสดุอื่นๆ									
1	แผ่นโพลี	-	แผ่น						
2	แอสฟัลท์	34	ลิตร	25	850	รวมค่าแรง	รวมค่าแรง	850	ราคาปกติ
3	ค่าตัดคอนกรีตและหยอดทราย	340	ม.	เฉพาะค่าแรง	เฉพาะค่าแรง	22.30	7,582	7,582	ราคาปกติ
ยอดรวม									
					366,031		116,429	484,460	

(ลงชื่อ).....ผู้ประมาณราคา

(นายธีรภพ สุพรหม)

นายช่างโยธา 5



โครงการก่อสร้างถนนคอนกรีตเสริมเหล็กสายทางบ้านหนองโคตรน

(ขอข่างสรรหน้าหมู่บ้าน) ปีงบประมาณ 2558

หมู่ที่ 13 ตำบลสะแกโพรง อำเภอเมือง จังหวัดบุรีรัมย์

องค์การบริหารส่วนตำบลสะแกโพรง
อำเภอเมือง จังหวัดบุรีรัมย์

กรมส่งเสริมปกครองท้องถิ่น
กระทรวงมหาดไทย

องค์การปริศนาหลวงปู่เจ้าปลัดสะแกโพรง

กรมส่งและคุ้มครองป่าคลองชลประทาน กอ.ระยอง จ.ระยอง

โครงการก่อสร้างถนนคอนกรีตเสริมเหล็กสายทางบางหมองโคกสน(เขายางส้มระยอง)
 ระยะทาง 152 เมตร ขนาด 0.15 เมตร / ช่วงที่ 2 ปริมาณงาน กว้าง 5 เมตร ยาว 68 เมตร กว้าง 0.15 เมตร
 จุดเริ่มต้นโครงการ กม.ที่ TP 873517 จุดสิ้นสุดโครงการ กม.ที่ TP 873517
 ทางก่อสร้างขนาด 0.30 ม. 3 จุด
 ใหญ่ทางกว้างขนาด 0.20 เมตร

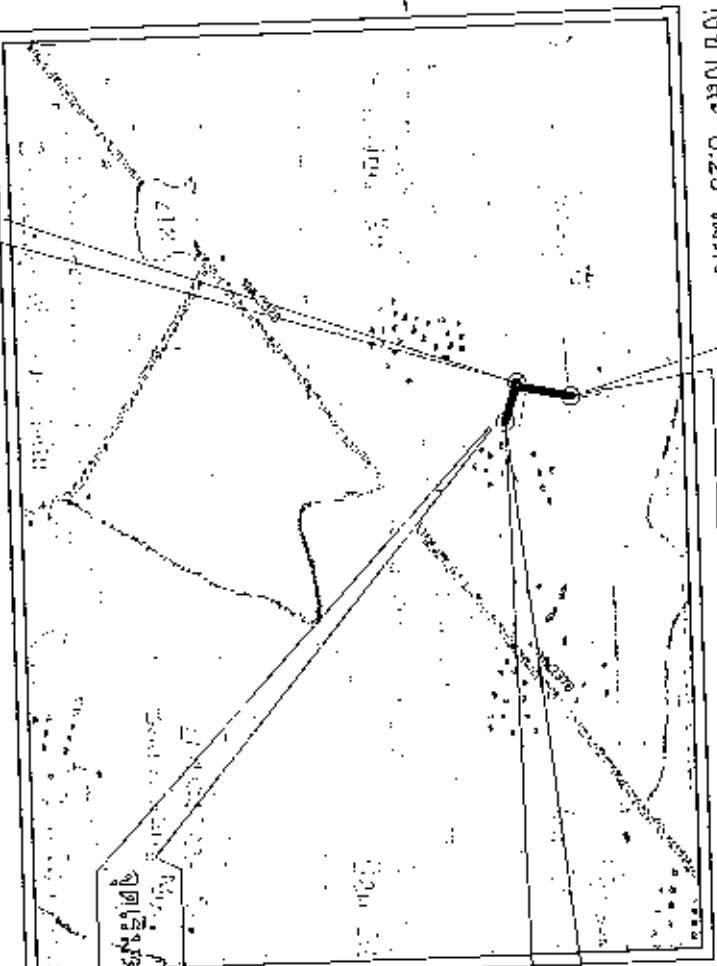
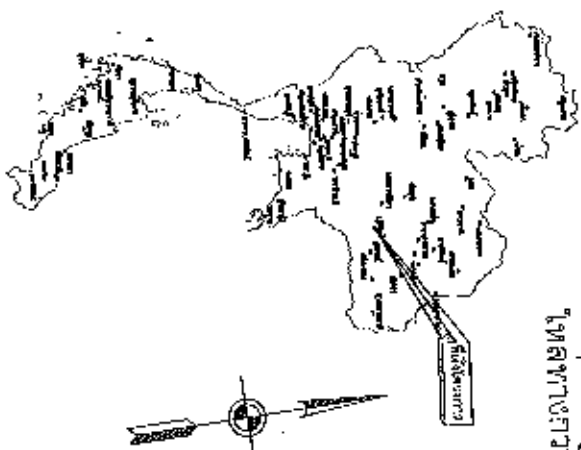

จุดสิ้นสุดโครงการ กม.ที่ 0+06 ช่วงที่ 2 |

จุดเริ่มต้นโครงการ กม.ที่ 0+000 ช่วงที่ 2

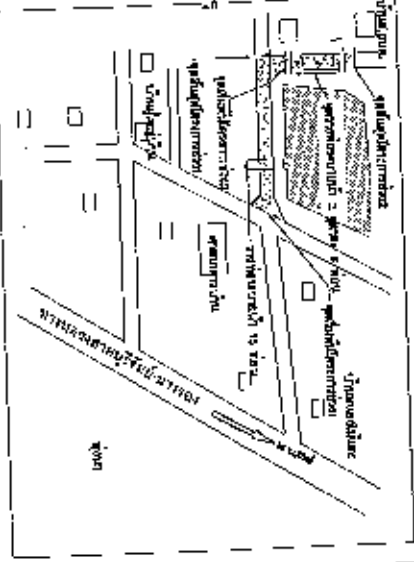

ถนนที่ส่งมอบในหมู่บ้าน

จุดเริ่มต้นโครงการ กม.ที่ 0+000 ช่วงที่ 1

จุดสิ้นสุดโครงการ กม.ที่ 0+152 ช่วงที่ 1

แบบที่ส่ง 6 ขอบ

สำนักงานเขตเมือง

56391V	56391I	57391V
56391I	56391I	57391I
56391V	56391I	57391V

กรมส่งและคุ้มครองป่าคลองชลประทาน กอ.ระยอง จ.ระยอง

องค์การบริหารส่วนตำบลสะแกโพรง

ชื่อ	นายสมชาย ใจดี	ตำแหน่ง	นายก อบต.สะแกโพรง
ตำแหน่ง	นายก อบต.สะแกโพรง	ตำแหน่ง	นายก อบต.สะแกโพรง
ตำแหน่ง	นายก อบต.สะแกโพรง	ตำแหน่ง	นายก อบต.สะแกโพรง
ตำแหน่ง	นายก อบต.สะแกโพรง	ตำแหน่ง	นายก อบต.สะแกโพรง

วันที่ 17 มีนาคม 2561

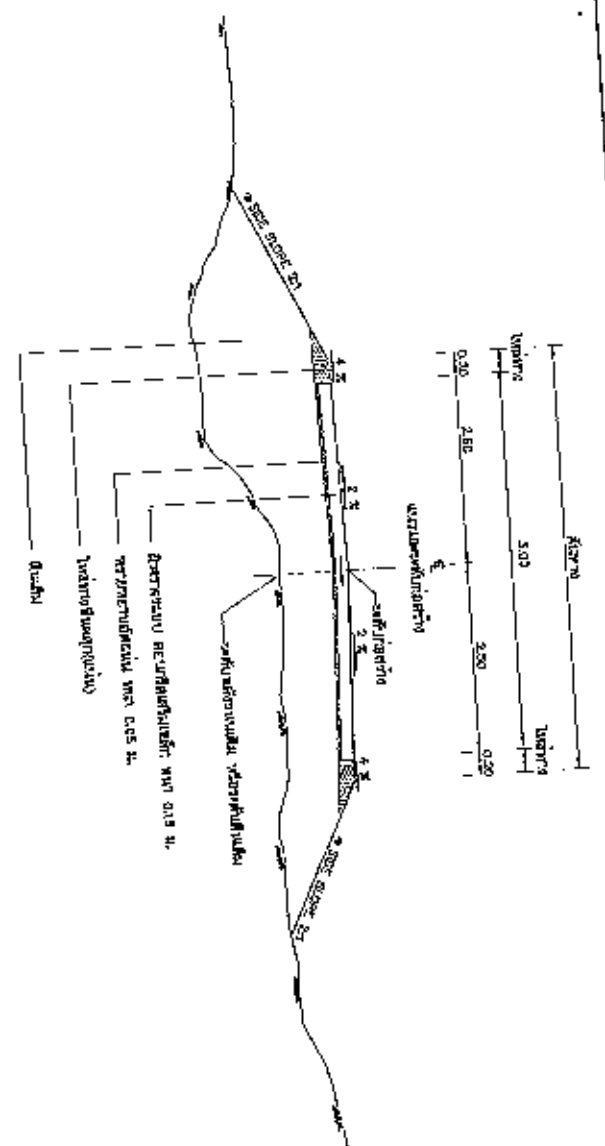

รูปตัดขวางของเส้นทางในคอนกรีตเสริมเหล็กและลาดลงปัดวีรูป
NOT TO SCALE

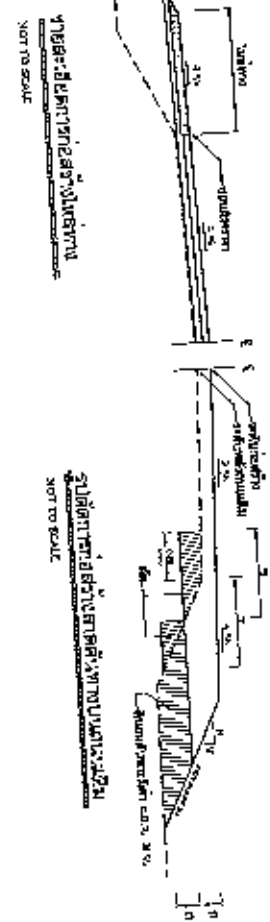

รายละเอียดการก่อสร้างในทิศทาง
NOT TO SCALE

รายละเอียดการก่อสร้างในทิศทาง
NOT TO SCALE

บทสรุปย่อ

1. 2. 3. 4. 5. 6. 7. 8. 9. 10. 11. 12. 13.



กรมส่งเสริมการค้าระหว่างประเทศ
องค์การบริหารส่วนตำบลตะพานหิน

| | | |
|----------------|----------------|----------------|
| นาย/นาง/นางสาว | นาย/นาง/นางสาว | นาย/นาง/นางสาว |
| ตำแหน่ง | ตำแหน่ง | ตำแหน่ง |
| ชื่อ | ชื่อ | ชื่อ |
| ตำแหน่ง | ตำแหน่ง | ตำแหน่ง |
| ตำแหน่ง | ตำแหน่ง | ตำแหน่ง |
| ตำแหน่ง | ตำแหน่ง | ตำแหน่ง |

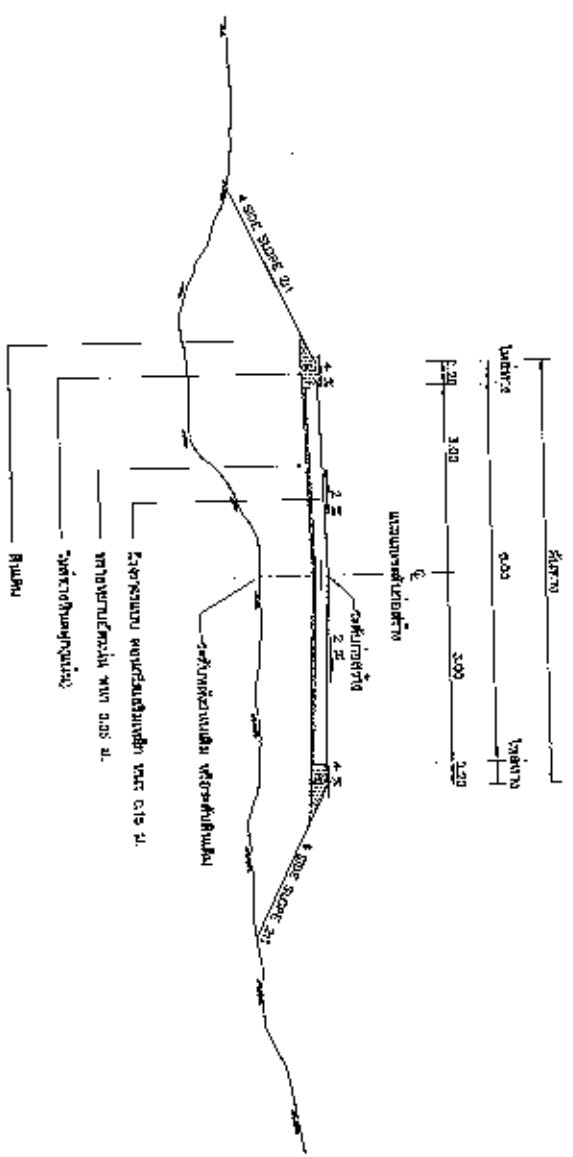

รูปตัดตามยาวของเส้นทางในสภาพที่เสร็จแล้วและจุดเริ่มต้นปฐพีวิทยา
NOT TO SCALE

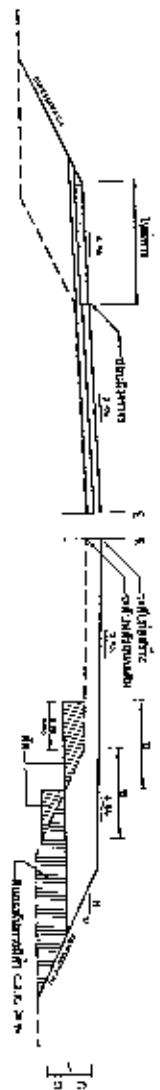

รูปตัดหน้าตัดของเส้นทางในสภาพที่เสร็จแล้ว
NOT TO SCALE

หมายเหตุ:

1. มีค่า: 1) พยากรณ์ดิน 2) แผนการขุดลอก
2. คุณสมบัติของดิน: ผลการวิเคราะห์ดินของกรมการสำรวจทางธรณีวิทยาและกรมการสำรวจทางธรณีวิทยา
3. อัตราค่าจ้างแรงงาน: 1) 200 บาท/วัน/คน
4. จำนวนเงินที่ใช้ในการก่อสร้าง: 1) 100,000 บาท
5. ระยะ: 1) 100 เมตร
6. ระยะ: 1) 100 เมตร
7. ระยะ: 1) 100 เมตร
8. ระยะ: 1) 100 เมตร
9. ระยะ: 1) 100 เมตร
10. ระยะ: 1) 100 เมตร
11. ระยะ: 1) 100 เมตร
12. ระยะ: 1) 100 เมตร
13. ระยะ: 1) 100 เมตร



กรมส่งเสริมการปกครองท้องถิ่น กระทรวงมหาดไทย
องค์การบริหารส่วนจังหวัด...

| | | | |
|--------------------|---------|------|---------|
| ชื่อตำแหน่ง | ตำแหน่ง | ชื่อ | ตำแหน่ง |
| ผู้อำนวยการ | ตำแหน่ง | ชื่อ | ตำแหน่ง |
| รองผู้อำนวยการ | ตำแหน่ง | ชื่อ | ตำแหน่ง |
| ผู้ช่วยผู้อำนวยการ | ตำแหน่ง | ชื่อ | ตำแหน่ง |
| ผู้ปฏิบัติงาน | ตำแหน่ง | ชื่อ | ตำแหน่ง |

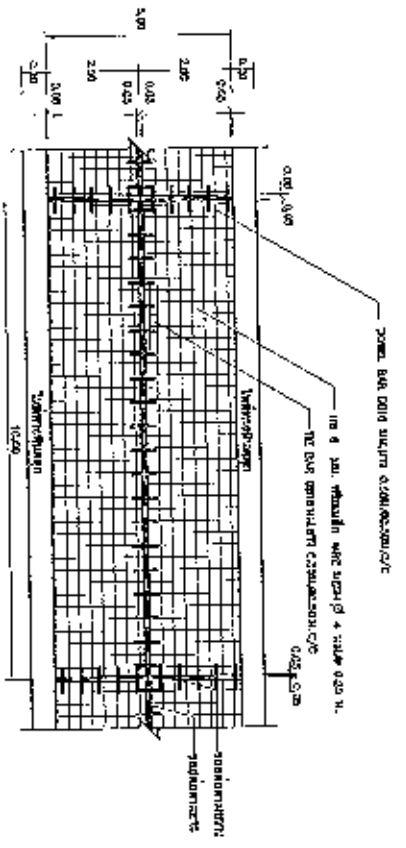

รูปที่ 1. โครงสร้างการเสริมเหล็ก

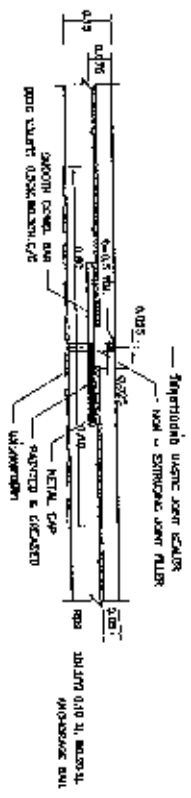

รูปที่ 2. โครงสร้างการเสริมเหล็ก

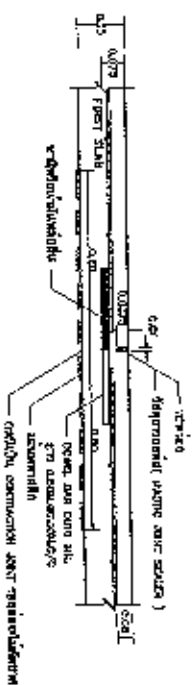

รูปที่ 3. โครงสร้างการเสริมเหล็ก

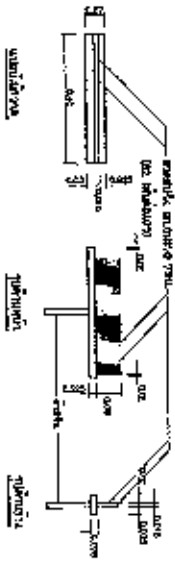

รูปที่ 4. โครงสร้างการเสริมเหล็ก

การวางตัวของเสาเข็ม

1. เสาเข็มวางแนวตามแนวแกนของทางหลวง
2. เสาเข็มวางแนวตามแนวแกนของทางหลวง
3. เสาเข็มวางแนวตามแนวแกนของทางหลวง
4. เสาเข็มวางแนวตามแนวแกนของทางหลวง
5. เสาเข็มวางแนวตามแนวแกนของทางหลวง
6. เสาเข็มวางแนวตามแนวแกนของทางหลวง
7. เสาเข็มวางแนวตามแนวแกนของทางหลวง
8. เสาเข็มวางแนวตามแนวแกนของทางหลวง
9. เสาเข็มวางแนวตามแนวแกนของทางหลวง
10. เสาเข็มวางแนวตามแนวแกนของทางหลวง
11. เสาเข็มวางแนวตามแนวแกนของทางหลวง
12. เสาเข็มวางแนวตามแนวแกนของทางหลวง
13. เสาเข็มวางแนวตามแนวแกนของทางหลวง
14. เสาเข็มวางแนวตามแนวแกนของทางหลวง

รูปที่ 5. ตารางรายละเอียดของเสาเข็ม

| ขนาด (mm) | ชนิดเหล็ก | จำนวน | พื้นที่หน้าตัด (cm ²) |
|-----------|-----------|-------|-----------------------------------|
| 100 | HRB335 | 1 | 7.85 |
| 120 | HRB335 | 1 | 11.31 |
| 140 | HRB335 | 1 | 15.39 |
| 160 | HRB335 | 1 | 20.11 |
| 180 | HRB335 | 1 | 25.42 |
| 200 | HRB335 | 1 | 31.42 |
| 220 | HRB335 | 1 | 38.02 |
| 240 | HRB335 | 1 | 45.22 |
| 260 | HRB335 | 1 | 53.02 |
| 280 | HRB335 | 1 | 61.42 |
| 300 | HRB335 | 1 | 70.42 |

รายงานทางวิศวกรรมเกี่ยวกับโครงการก่อสร้างทางหลวงหมายเลข 2-203/48

กรมส่งเสริมการค้าระหว่างประเทศ กระทรวงพาณิชย์

องค์การวิจัยการค้าระหว่างประเทศ กรมส่งเสริมการค้าระหว่างประเทศ

นาย... (ชื่อ) ... (ตำแหน่ง) ... (ชื่อ) ... (ตำแหน่ง)

วันที่พิมพ์: 01/2558

หน้า: 07 / 01

ชื่อ: ...

ตำแหน่ง: ...

รูปที่ 1 x 1 ด้ย ด้ยโครงการพัฒนา

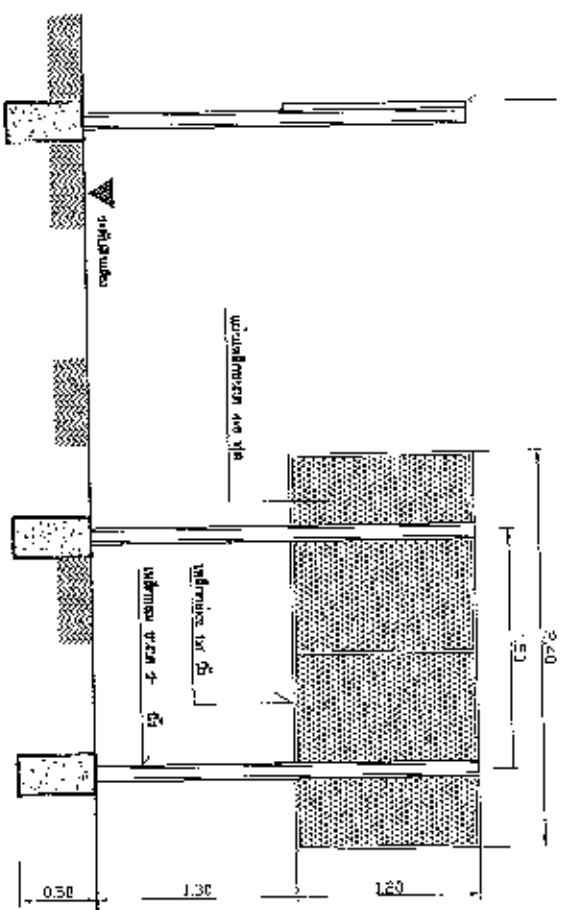

รูปตัดขวาง

รูปตัดขวาง

รูปตัดขวาง

ระดับน้ำทะเลปานกลาง (ตามกรมอุตุนิยมวิทยา)

โครงการพัฒนาชุมชนเมือง

ชื่อโครงการ: _____

ชื่อผู้จัดทำ: _____

ชื่อผู้ควบคุม: _____

ชื่อผู้ตรวจสอบ: _____

ชื่อผู้ให้คำปรึกษา: _____

รายการประกอบแบบ

1. ฐานรากฝังในพื้นดินลึกประมาณ 2 ฟุต
2. ฝาผนังอิฐมวลเบา 40 ซม.หนา
3. ฝ้าเพดาน 1x1 ด้ย
4. ผนังอิฐมวลเบา 1x1 ด้ย
5. ผนังอิฐมวลเบา 1.20x2.40 ม.
6. พื้นปูน 5 ซม.หนา

หมายเหตุ

จุดที่ฝังน้ำทะเลจะอยู่ที่ถนนสายหลวงหมายเลข 101



กรมส่งเสริมการศึกษาระดับมัธยมศึกษา กรุงเทพมหานคร

องค์การบริหารส่วนตำบลจตุรพักตรพิมาน

| | | | |
|---------|-------------|-------------|-------------|
| ชื่อ | นาย | นาย | นาย |
| ตำแหน่ง | ผู้อำนวยการ | ผู้อำนวยการ | ผู้อำนวยการ |
| ชื่อ | นาย | นาย | นาย |
| ตำแหน่ง | ผู้อำนวยการ | ผู้อำนวยการ | ผู้อำนวยการ |
| ชื่อ | นาย | นาย | นาย |
| ตำแหน่ง | ผู้อำนวยการ | ผู้อำนวยการ | ผู้อำนวยการ |

ตารางแสดงวงเงินงบประมาณที่ได้รับจัดสรรและราคากลางในงานก่อสร้าง

๑.โครงการ จ้างก่อสร้างถนนคอนกรีตเสริมเหล็ก หมู่ที่ ๑๓ บ้านหนองโคสน
/หน่วยงานเจ้าของโครงการ กองช่าง

๒.วงเงินงบประมาณที่ได้รับจัดสรร จำนวน ๗๐๗,๐๐๐ บาท(เจ็ดแสนเจ็ดพันบาทถ้วน)
ลักษณะงาน

๓. โดยสังเขป จ้างก่อสร้างถนนคอนกรีตเสริมเหล็ก(ขอยข้างสระน้ำหมู่บ้าน หมู่ที่ ๑๓ บ้านหนองโคสน
ขนาดผิวจราจรมี ๒ ช่อง ดังนี้

ช่องที่ ๑ กว้าง ๖ เมตร ยาว ๑๕๒ เมตร หน้า ๐.๑๕ เมตร

ช่องที่ ๒ กว้าง ๕ เมตร ยาว ๖๘ เมตร หน้า ๐.๑๕ เมตร วางท่อ คสล.ขนาด๘ ๐.๓๐เมตร

จำนวน ๓ จุด ใหญ่ทางกว้างข้างละ ๐.๒๐ เมตร

๔.ราคากลางคำนวณ ณ วันที่ ๙ กุมภาพันธ์ ๒๕๕๘ เป็นเงิน ๒๗๐,๐๐๐ บาท(สองแสนเจ็ดหมื่นบาท
ถ้วน)

๕.บัญชีประมาณราคากลาง

๕.๑ แบบ ปร.๔

๕.๒ แบบ ปร.๕

๖.รายชื่อคณะกรรมการผู้กำหนดราคากลาง

๖.๑ นายวรชาติ กระจิบรัมย์

๖.๒ นายธีรภาพ สุพรหม

๖.๓ นายธวัช พนารินทร์

(นายสุชัย ปิ่นวิเศษ)

นายกองค์การบริหารส่วนตำบลหนองไผ่



สรุปผลการประมาณราคาค่าก่อสร้าง

แบบ ปจ.5

ส่วนราชการ องค์การบริหารส่วนตำบลสะแกโพรง

| | |
|----------------------------------|---|
| โครงการ | วัดสร้างถาวรสมาคม วัดเสริมเหล็กห้วยแห้งทางเดิมสาขาบ้านหนองไผ่ |
| ประเภท | งานทาง |
| เจ้าของงาน | องค์การบริหารส่วนตำบลสะแกโพรง อำเภอเมือง จังหวัดบุรีรัมย์ |
| สถานที่ก่อสร้าง | หมู่ที่ 3 ตำบลสะแกโพรง อำเภอเมือง จังหวัดบุรีรัมย์ |
| หน่วยงานออกแบบแปลนรายการก่อสร้าง | องค์การบริหารส่วนตำบลสะแกโพรง |
| แบบเลขที่ | 7/2558 |
| ประมาณการตามแบบ ปจ.4 | จำนวน 5 แห่ง |
| ประมาณการเมื่อวันที่ | 9 เดือน กุมภาพันธ์ พ.ศ. 2558 |

| ลำดับที่ | รายการ | ค่าวัสดุและค่าแรงงาน
จำนวนเงิน(บาท) | FACTOR
F | รวมค่าก่อสร้าง
(บาท) | หมายเหตุ |
|----------|---|--|-------------|-------------------------|--|
| 1 | งานขึ้นหลุมทางดำเนินทราย | 91,849 | 1.3365 | 122,757 | เงื่อนไข
- เงินค้ำประกันจ่าย 0%
- เงินประกันผลงานหัก 0%
- ดอกเบี้ยเงินกู้ 7%
- ค่าภาษีมูลค่าเพิ่ม 7% |
| 2 | งานย้ายประตูลงหลุมในโครงการ | 3,000 | 1.0000 | 3,000 | |
| | | | | | |
| | | | | | |
| สรุป | รวมค่าก่อสร้างเป็นเงินทั้งสิ้น | | | 125,757.72 | |
| | คิดเป็นเงินประมาณ(ตัวอักษร) ห้าแสนสองหมื่นห้าพันบาทถ้วน | | | 125,000 | |

ประมาณ ตารางเมตร ละ 284.09 บาท ต่อ ตารางเมตร

คณะกรรมการกำหนดราคากลาง

ได้ตรวจสอบแล้วสามารถใช้เป็นราคากลางได้

(ลงชื่อ).....ผู้ประมาณราคา

(นายธีรเทพ สุพรรณม)

นายกช่างโยธา 5

(ลงชื่อ).....ประธานกรรมการ

(นายวรชาติ ตรีวิทย์)

ผู้อำนวยการกองช่าง

(ลงชื่อ).....ผู้ตรวจสอบ

(นายวรชาติ ตรีวิทย์)

ผู้อำนวยการกองช่าง

(ลงชื่อ).....คณะกรรมการ

(นายธีรเทพ สุพรรณม)

นายกช่างโยธา 5

(ลงชื่อ).....ผู้เห็นชอบ

(นายศักดิ์มนเ อี่ยมรัมย์)

รองปลัดองค์การบริหารส่วนตำบลปฏิบัติ

ราชการแทนปลัดองค์การบริหารส่วนตำบล

(ลงชื่อ).....คณะกรรมการ/เลขา

(ลงชื่อ).....ผู้อนุมัติ

(นายตู่ ปุฒินรัมย์)

(นายทวัช พนารินทร์)

นายกช่างโยธา 4

นายกองค์การบริหารส่วนตำบลสะแกโพรง



ใบประมาณราคาและปริมาณงาน

แบบ ปร.4

แผ่นที่ 1

ส่วนราชการ องค์การบริหารส่วนตำบลสะแกโพรง อำเภอเมือง จังหวัดบุรีรัมย์

โครงการ ขอมสร้างถนนคอนกรีตเสริมเหล็กทับเส้นทางเดิมสายบ้านหนองไผ่

สถานที่ก่อสร้าง หมู่ที่ 3 ตำบลสะแกโพรง อำเภอเมือง จังหวัดบุรีรัมย์

ประเภทงาน งานทาง

ปริมาณงาน กว้าง 4 เมตร ยาว 110 เมตร หนา 0.08 เมตร

หน่วยงานออกแบบแปลนและรายการ กองช่าง องค์การบริหารส่วนตำบลสะแกโพรง

ประมาณการเมื่อ 9 เดือน กุมภาพันธ์ พ.ศ. 2558

พื้นที่รวม 440 ตร.ม.

| ลำดับ
ที่ | รายการ | จำนวน | หน่วย | ค่าวัสดุ | | ค่าแรง | | ค่าวัสดุและ
แรงงาน | หมายเหตุ |
|--------------|---|-------|-------|--------------|-----------|--------------|-------------|-----------------------|---------------------------------------|
| | | | | ราคาต่อหน่วย | จำนวนเงิน | ราคาต่อหน่วย | จำนวนเงิน | | |
| 1 | งานขึ้นรองพื้นทาง | | | | | | | | |
| 2 | งานปรับเกรดพื้นทางเดิม | - | ตร.ม. | | | | | | |
| 3 | งานหินคลุกรองพื้นทางเพื่อปรับระดับ | - | ลบ.ม. | | | | | | |
| 4 | งานทรายรองพื้นปรับระดับ | - | ลบ.ม. | | | | | | |
| 4 | ไหล่ทางลงหินคลุก(แฝง) | 4 | ลบ.ม. | 330 | 1,320 | 99 | 396 | 1,716 | ราคาอ้างอิง |
| | งานผิวทางจราจร คอนกรีต (ค.2) 1:2:4 | 35 | ลบ.ม. | 1,291 | 45,185 | 436 | 15,260 | 80,445 | ราคาอ้างอิง |
| 1 | ปูนซีเมนต์ปอร์ตแลนด์ (ประเภทที่ 1) | 235 | ถุง | | | | | | |
| 2 | ทรายหยาบ | 19 | ลบ.ม. | | | | | | |
| 3 | หินผสม(1-2") | 38 | ลบ.ม. | | | | | | |
| | งานเหล็กเสริมคอนกรีต | | | | | | | | |
| 1 | - Wire Mesh Ø 4 มม. @0.20x0.20 ม. | 440 | ตร.ม. | 26 | 11,440 | 5 | 2,200 | 13,640 | ตาม |
| 2 | - RB Ø 15 มม. | | กก. | | | | | | |
| 3 | - DB Ø 12 มม. expansion/contraction joint | 80 | กก. | 21.50 | 1,720 | 3.4 | 272 | 2,024 | ราคาอ้างอิง |
| | งานไม้แบบ (คำนวณงานจำนวนทั้งหมด) | | | | | | | | |
| 1 | ไม้แบบ 1" x 6" ไม้เคร่ารัดแบบ | 18 | ตร.ม. | 371 | 6,678 | 133 | 2,394 | 9,072 | ราคาอ้างอิง |
| | งานวางท่อระบายน้ำ (ยาแนว, คอนกรีตรองท่อ) | | | | | | | | |
| 1 | ท่อ คสล. Dia 0.20 ม. | 5 | ท่อ | 553 | 2,765 | รวมค่าแรง | รวมค่าแรง | 2,765 | ราคาอ้างอิง |
| 2 | ท่อ คสล. Dia 0.40 ม. | - | ท่อ | | | | | | |
| | วัสดุอื่น ๆ | | | | | | | | |
| 1 | แผ่นโฟม | - | แผ่น | | | | | | |
| 2 | แอสฟัลท์ | 9 | ลิตร | 25 | 225 | รวมค่าวัสดุ | รวมค่าวัสดุ | 225 | ราคาจากขอม. |
| 3 | ค่าตัดคอนกรีตและหยดยาง | 88 | ม. | ราคาต่อเมตร | รวมค่าแรง | 22.30 | 1,962 | 1,962 | ราคาจาก
ค่าประเมินค่า
เบื้องต้น |
| | ยอดรวม | | | | 69,365 | | 22,484 | 91,849 | |

(ลงชื่อ).....

ผู้ประมาณราคา

(นายธีรภาพ สุพรรณ)

นายช่างโยธา 5



โครงการซ่อมสร้างถนนคอนกรีตเสริมเหล็กสายทางบ้านหนองไผ่

(ชอຍหน้าโรงเรียน) งบประมาณ 2558

หมู่ที่ 3 ตำบลสะแกโพรง อำเภอเมือง จังหวัดบุรีรัมย์

องค์การบริหารส่วนตำบลสะแกโพรง
อำเภอเมือง จังหวัดบุรีรัมย์

กรมส่งเสริมปกครองท้องถิ่น
กระทรวงมหาดไทย

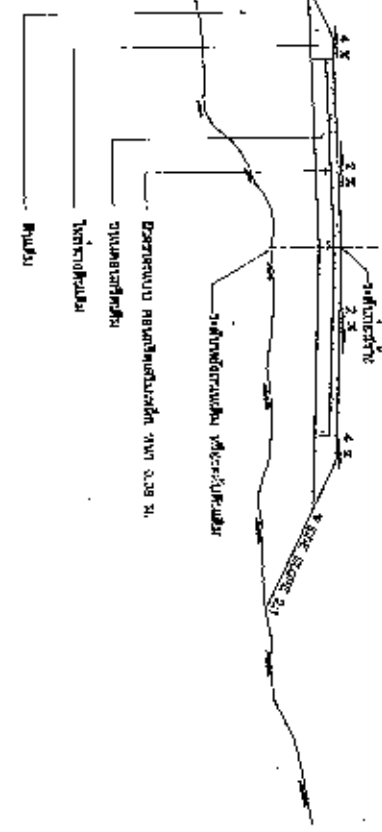
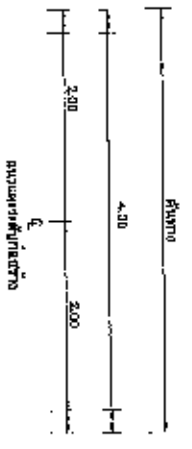

รูปตัดหน้าตั้งโครงการสร้างถนนคอนกรีตเสริมเหล็กถนนละคุณสงนางปัฐริสมิต

NOT TO SCALE

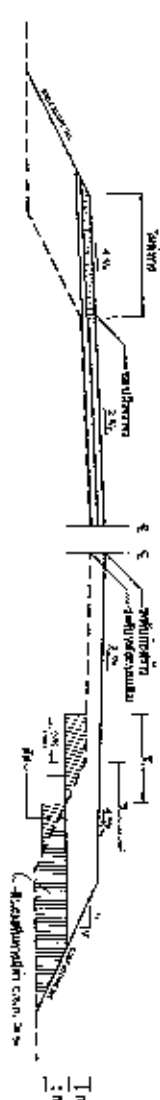

รูปตัดหน้าตั้งโครงการสร้างถนนคอนกรีตเสริมเหล็กถนนละคุณสงนางปัฐริสมิต

NOT TO SCALE

NOTE

1. วิศวกร: วิศวกรโยธา ตรี พงษ์เทพ บุญช่วย
2. วิศวกร: วิศวกรโยธา ตรี พงษ์เทพ บุญช่วย
3. วิศวกร: วิศวกรโยธา ตรี พงษ์เทพ บุญช่วย
4. วิศวกร: วิศวกรโยธา ตรี พงษ์เทพ บุญช่วย
5. วิศวกร: วิศวกรโยธา ตรี พงษ์เทพ บุญช่วย
6. วิศวกร: วิศวกรโยธา ตรี พงษ์เทพ บุญช่วย
7. วิศวกร: วิศวกรโยธา ตรี พงษ์เทพ บุญช่วย
8. วิศวกร: วิศวกรโยธา ตรี พงษ์เทพ บุญช่วย
9. วิศวกร: วิศวกรโยธา ตรี พงษ์เทพ บุญช่วย
10. วิศวกร: วิศวกรโยธา ตรี พงษ์เทพ บุญช่วย
11. วิศวกร: วิศวกรโยธา ตรี พงษ์เทพ บุญช่วย
12. วิศวกร: วิศวกรโยธา ตรี พงษ์เทพ บุญช่วย
13. วิศวกร: วิศวกรโยธา ตรี พงษ์เทพ บุญช่วย



กรมส่งเสริมการค้าระหว่างประเทศ กระทรวงพาณิชย์

องค์การบริหารส่วนตำบลละหานทราย

นายแพทย์ พงษ์เทพ บุญช่วย วิศวกรโยธา ตรี

นายแพทย์ พงษ์เทพ บุญช่วย วิศวกรโยธา ตรี

นายแพทย์ พงษ์เทพ บุญช่วย วิศวกรโยธา ตรี

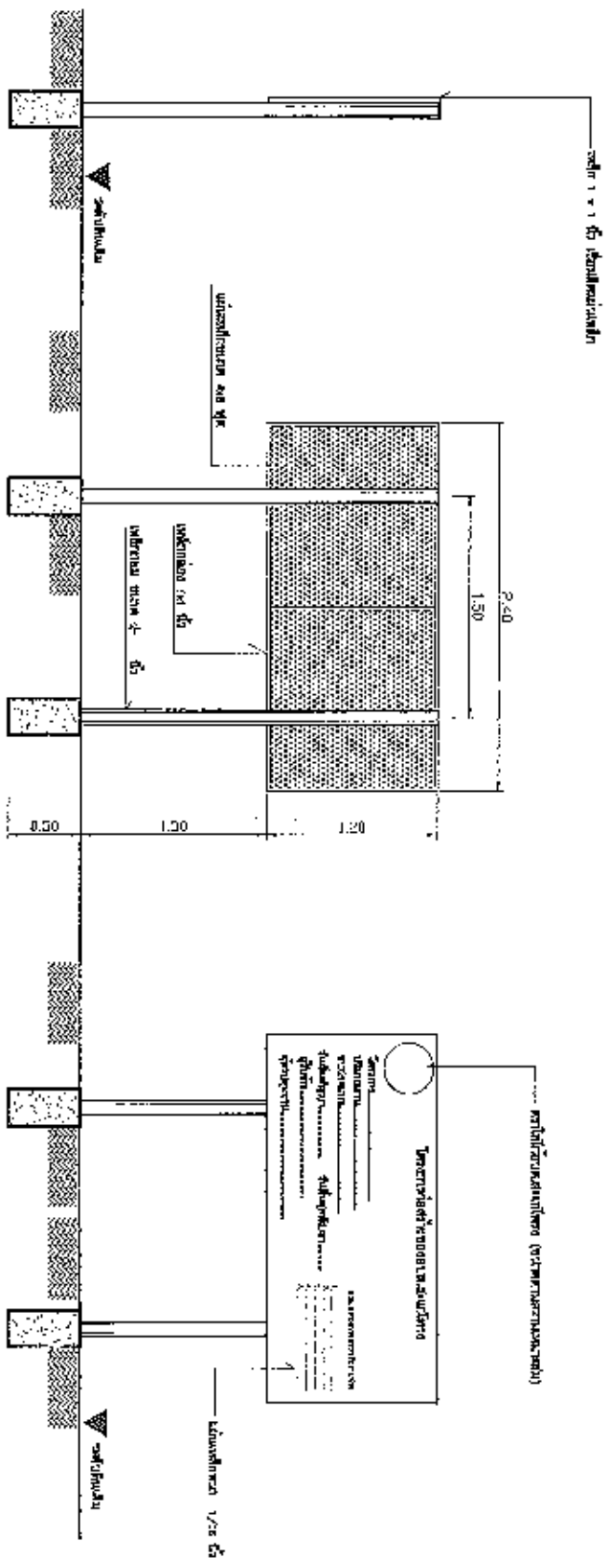

รายการประกอบแบบ

1. ก่อผนังและหลังคาเหล็กอลูมิเนียมภายนอก 2 ชั้น
2. พื้นภายในด้วย โพลีเอสเตอร์
3. ฝ้าเพดานอลูมิเนียม
4. รางท่อระบายน้ำและท่อระบายน้ำ
5. ผนังภายนอกฉาบปูน 1.20x2.40 ม.
6. ประตูเหล็กตีปิดกันลมและประตูบานเลื่อนกระจกใส

หมายเหตุ

จุดนี้ตั้งไว้เพื่อโครงการที่วางแปลนและออกแบบอาคารเรียนของโรงเรียน

กรมส่งเสริมการค้าระหว่างประเทศ
องค์การบริหารส่วนตำบลตะพานหิน จังหวัดพิจิตร

| | | | |
|-----------------------|------------------|------------------|------------------|
| เลขที่ | วันที่รับเรื่อง | วันที่รับเรื่อง | วันที่รับเรื่อง |
| ๑๒๖ | ๑๖/๐๖/๒๕๖๖ | ๑๖/๐๖/๒๕๖๖ | ๑๖/๐๖/๒๕๖๖ |
| ชื่อโครงการ/งาน | ชื่อผู้รับเรื่อง | ชื่อผู้รับเรื่อง | ชื่อผู้รับเรื่อง |
| การก่อสร้างอาคารเรียน | นายสมชาย ใจดี | นายสมชาย ใจดี | นายสมชาย ใจดี |
| เลขที่ใบอนุญาต | เลขที่ใบอนุญาต | เลขที่ใบอนุญาต | เลขที่ใบอนุญาต |
| ๑๒๖ | ๑๖/๐๖/๒๕๖๖ | ๑๖/๐๖/๒๕๖๖ | ๑๖/๐๖/๒๕๖๖ |

หน้าแปลนที่วาง 1/25 ใต้