



สพจ.  
วิถีใหม่  
วิถีคุณภาพ

สพจ.

กับการจัดการศึกษา  
ภายใต้สถานการณ์โควิด-19

ดร.อัมพร พินะสา

เลขาธิการคณะกรรมการการศึกษาขั้นพื้นฐาน



# 1

## การจัดการเรียนการสอน ภายใต้สถานการณ์โควิด-19



สพฐ.  
วิถีใหม่  
วิถีคุณภาพ



### 5 รูปแบบการจัดการเรียนการสอน



### อาหารเสริม (นม)



### อาหารกลางวัน

# 5 รูปแบบการจัดการเรียนการสอน

- 1 On-Site**  
การจัดการเรียนการสอนแบบปกติที่โรงเรียน  
เรียนกับครูต่อหน้า เน้นปฏิสัมพันธ์
- 2 On-Air**  
การจัดการเรียนการสอนผ่านระบบโทรทัศน์  
เรียนด้วยตนเอง กำกับด้วยเวลาที่เผยแพร่
- 3 On-Demand**  
การจัดการเรียนการสอนผ่านสื่ออิเล็กทรอนิกส์  
เรียนด้วยตนเอง กำกับความเร็วด้วยตนเอง
- 4 Online**  
การจัดการเรียนการสอนแบบถ่ายทอดสด  
เรียนกับครูแบบถ่ายทอดสด นักเรียนสามารถ  
ถาม-ตอบได้
- 5 On-Hand**  
การจัดการเรียนการสอนด้วยการนำส่งเอกสารที่บ้าน  
เรียนและทำด้วยตนเอง มีผู้ปกครองช่วยดูแล

# 5 รูปแบบการจัดการเรียนการสอน



สพฐ.  
วิถีใหม่  
วิถีคุณภาพ

## On-Site

การจัดการเรียนการสอนแบบปกติที่โรงเรียนเรียนกับครูต่อหน้า เน้นปฏิสัมพันธ์

### ❖ เปิดเรียน

1 มิ.ย. จำนวน 5,942 โรงเรียน

14 มิ.ย. จำนวน 13,387 โรงเรียน

วันอื่น ๆ จำนวน 43 โรงเรียน

รวม 19,395 โรงเรียน

ร้อยละ

67.13



### ❖ ระวังการเกิด cluster โรงเรียน

สวมหน้ากากอนามัย ตรวจอุณหภูมิ เว้นระยะห่าง ยกเลิกกิจกรรมกลุ่ม หรือ สลับเวลา/วัน ลดจำนวนนักเรียนแต่ละชั้น ควบคุมการเข้าออก ฯลฯ

### ❖ ปรับรูปแบบห้องเรียน

จัดตารางเรียนใหม่ใช้หลักสูตรที่ยืดหยุ่นปรับวิธีการสอน การทดสอบ และประเมินปรับเปลี่ยนตามความจำเป็น

### ❖ เน้นการสื่อสารกับผู้ปกครอง

### ❖ จัดสรรคอมพิวเตอร์พร้อมอุปกรณ์

โรงเรียนปกติ 487 โรงเรียน\* รวม 7,792 เครื่อง

โรงเรียนคุณภาพประจำตำบล\* 1,340 รวม 14,740 เครื่อง

จัดสรรครุภัณฑ์ทดแทนห้องเรียน DLTV

สำหรับโรงเรียน Stand Alone\* จำนวน 3,168 โรงเรียน



# 5 รูปแบบการจัดการเรียนการสอน



สพฐ.  
วิทย์ใหม่  
วิทย์คุณภาพ

## On-Air การจัดการเรียนการสอนผ่านระบบโทรทัศน์ เรียนด้วยตนเอง กำกับด้วยเวลาที่เผยแพร่



- ❖ ที่บ้านไม่มีทีวี มาเรียนที่ชุมชน บ้านข้างเคียง พี่ช่วยน้อง อาสาสอนน้อง โดยโรงเรียนดูแลเป็นรายบุคคล
- ❖ เขตพื้นที่สนับสนุน เป็นหน่วยรับบริจาคอุปกรณ์ และขอความร่วมมือกับชุมชน
- ❖ มูลนิธิการศึกษาทางไกลฯ สนับสนุนการส่งสัญญาณ และช่องทางออกอากาศ DLTV
- ❖ เรียนผ่านโทรทัศน์ ระบบสัญญาณดาวเทียม Ku-band, CableTV, IPTV, Application
- ❖ เรียนผ่าน TV Digital ภาคพื้นดิน 12 ช่อง  
อนุบาล ช่อง 37 38 39  
ประถมศึกษา ช่อง 40 41 42 43 44 45  
มัธยมศึกษาตอนต้น ช่อง 46 47 48
- ❖ มูลนิธิการศึกษาทางไกลฯสนับสนุน ชุดกิจกรรมการเรียนรู้ \* 14,502 โรงเรียน และชุดใบงาน\* ป.1-ป.6 จำนวน 6,351 โรงเรียน จำนวน 190,575 ชุด

# 5 รูปแบบการจัดการเรียนการสอน



สพฐ.  
วิถีใหม่  
วิถีคุณภาพ

## On-Demand

การจัดการเรียนการสอนผ่านสื่ออิเล็กทรอนิกส์ เรียนด้วยตนเอง กำกับความเร็วด้วยตนเอง

### ❖ เปิดเรียน

1 มิ.ย. จำนวน 2,216 โรงเรียน  
14 มิ.ย. จำนวน 2,236 โรงเรียน  
วันอื่นๆ จำนวน 76 โรงเรียน

รวม 4,528 โรงเรียน

ร้อยละ

15.69



- ❖ ครูชี้แนะการเรียนผ่านสื่ออิเล็กทรอนิกส์ ข้อตกลงการเรียน และการส่งผลงาน
- ❖ นักเรียนและผู้ปกครองเตรียมอุปกรณ์ เช่น Smartphone Tablet และอื่น ๆ เตรียมสื่อ/ใบงาน อุปกรณ์การเรียน
- ❖ นักเรียนเรียนรู้ด้วยตัวเอง ฝึกความรับผิดชอบ มีวินัยต่อตนเอง
- ❖ ครูและผู้ปกครอง ช่วยเหลือสนับสนุน และร่วมกันประเมินผลงานนักเรียน
- ❖ การเข้าถึงคลัง OBEC Content Center 8 ประเภท ได้แก่ ebook 4,558 เล่ม VDO 6,231 ตอน รูปภาพ 112 ภาพ เสียง 21,700 คลิป Template 13 ชิ้น Flash 3,121 เรื่อง ข้อสอบ 21,700 ข้อ
- ❖ เว็บไซต์ครูพร้อมดอทคอม <https://www.ครูพร้อม.com> และสื่อที่หลากหลาย

# 5 รูปแบบการจัดการเรียนการสอน



สพฐ.  
วิถีใหม่  
วิถีคุณภาพ

## Online

การจัดการเรียนการสอนแบบถ่ายทอดสด ติดต่อสองทางระหว่างครูกับนักเรียน

### ❖ เปิดเรียน

1 มิ.ย. จำนวน 2,969 โรงเรียน  
14 มิ.ย. จำนวน 2,797 โรงเรียน  
วันอื่นๆ จำนวน 78 โรงเรียน  
รวม 5,844 โรงเรียน

ร้อยละ

20.25



- ❖ วางแผนออกแบบการเรียนรู้ออนไลน์สำรวจเครื่องมืออุปกรณ์ และระบบสัญญาณอินเทอร์เน็ต สื่อสารเชื่อมโยงสร้างความเข้าใจกับผู้ปกครอง
- ❖ การสอนให้เหมาะกับสถานการณ์วางโครงสร้างบทเรียนเป้าหมายและกิจกรรมที่ชัดเจน ใช้เวลา 5-10 นาที เน้นถาม-ตอบกับนักเรียน ช่วยเหลือ ดูแล แก้ไขข้อจำกัดของนักเรียนรายบุคคล
- ❖ สพฐ. และเขตพื้นที่การศึกษาฝึกอบรมครูสอนออนไลน์ เช่น แพลตฟอร์มการประชุม Zoom, Google Meet การสร้างสื่อ DVD และไฟล์นำเสนอ 17-21 พ.ค. ร่วมกับจุฬาลงกรณ์ อบรมเทคนิคการสอนออนไลน์ 11-28 พ.ค. ร่วมกับ สช. จัดพัฒนาการเรียนรู้อยู่ยุคใหม่
- ❖ สนับสนุนครุภัณฑ์คอมพิวเตอร์ และระบบปฏิบัติการสำหรับศูนย์ HCEC ประจำจังหวัด จำนวน 9,990 เครื่อง
- ❖ สนับสนุนการเรียนการสอนออนไลน์ผ่านระบบ Conference แก่ครูที่โรงเรียน 293 โรงเรียน\* แยกเป็น WebEx 98 โรงเรียน Aculearn 98 โรงเรียน และ Brain Cloud 97 โรงเรียน
- ❖ ทดลองเรียนออนไลน์ผ่านครูชาวต่างประเทศ โรงเรียนใน กทม., ปริมาณตลาดต้นทาง 42 โรงเรียนมัธยมดีสี่มุมเมืองปลายทาง 35 โรงเรียน จำนวนนักเรียนที่สมัคร 5,241 คน เรียนวิชา ภาษาอังกฤษ เกาหลี ญี่ปุ่น จีน ฝรั่งเศส รัสเซีย เยอรมัน สเปน
- ❖ สพท. สนับสนุนโรงเรียนที่มีความพร้อมสอนออนไลน์ โดยมีโรงเรียนต่างจังหวัดเข้ามาร่วมเรียนด้วย
- ❖ สำรวจความจำเป็น การใช้ Internet เสนอกระทรวงดิจิทัลเพื่อเศรษฐกิจและสังคม(DES) ครู\* จำนวน 185,099 คน นักเรียน\* จำนวน 2,074,456 คน ความเร็วไม่น้อยกว่า 4 MB

# 5 รูปแบบการจัดการเรียนการสอน



สพฐ.  
วิถีใหม่  
วิถีคุณภาพ

## On-Hand

การจัดการเรียนการสอนด้วยการนำส่งเอกสารที่บ้านเรียนและทำด้วยตนเอง มีผู้ปกครองช่วยดูแล

### ❖ เปิดเรียน

1 มิ.ย.	จำนวน	8,724	โรง
14 มิ.ย.	จำนวน	9,419	โรง
วันอื่น ๆ	จำนวน	130	โรง
	รวม	1,8273	โรง

ร้อยละ

63.30



- ❖ โรงเรียนวางแผนรูปแบบการเรียน ช่องทางการสื่อสารกับผู้ปกครอง,นักเรียน และการสร้างเครือข่ายชุมชน การดูแลนักเรียนรายบุคคล
- ❖ ครูจัดเตรียมแบบฝึก /อุปกรณ์ ที่เหมาะสมกับนักเรียน นักเรียนกลุ่มเสี่ยง สพฐ.จัดทำแนวทางเพิ่มเติมในการใช้เงินอุดหนุนค่าใช้จ่ายกิจกรรมพัฒนาผู้เรียน ในสถานการณ์การแพร่ระบาดของโรคติดเชื้อไวรัสโคโรนา 2019 (COVID-19) การผลิตสื่อ ใบงาน แบบฝึกหัด ค่าใช้จ่ายในการติดตาม เบี้ยเลี้ยง ค่าพาหนะ ค่าน้ำมัน เชื้อเพลิง
- ❖ นักเรียนเรียนรู้ด้วยตนเอง พี่ช่วยน้อง, เพื่อนช่วยเพื่อน อาสาสมัครการศึกษา ชุมชนอาสาสมัครออกตำรา
- ❖ มูลนิธิทางไกลฯ สนับสนุน ชุดกิจกรรมการเรียนรู้\* 14,502 โรง ชุดใบงาน ป.1-ป.6 จำนวน 6,351 โรง จำนวน 190,575 ชุด
- ❖ อาหารกลางวันนักเรียน จ่ายเป็นเงินสดให้ผู้ปกครอง และนมโรงเรียน ประสานการจัดส่งให้กับนักเรียน



# อาหารเสริม (นม) + อาหารกลางวัน



สพจ.  
วิถีใหม่  
วิถีคุณภาพ

- รับนม UHT หรือนมพาสเจอร์ไรซ์ ตามความเหมาะสมของโรงเรียน
- จำนวนนมที่ได้รับ ย้อนให้ตั้งแต่วันเปิดภาคเรียนวันแรก (ระหว่าง 1-14 มิ.ย. 64)
- ผู้ปกครองไปรับที่โรงเรียน
- ครูนำไปให้นักเรียนที่บ้าน (เยี่ยมบ้านนักเรียน)

อาหารเสริม (นม)

เริ่มรับนม วันที่ 14 มิ.ย. 2564



- *กรณีนักเรียนมาโรงเรียนปกติ (On-Site)* โรงเรียนจัดอาหารกลางวันให้ปกติ โดยต้องปฏิบัติตามมาตรการควบคุมโรค
- *กรณีจัดการเรียนการสอนรูปแบบอื่น* ให้จ่ายค่าอาหารกลางวันให้นักเรียน (20 บาท/คน/วัน) ตามจำนวนวันที่เปิดเรียน แต่นักเรียนไม่สามารถมาเรียนได้ ตามมติ ครม. วันที่ 19 พ.ค. 2563

อาหารกลางวัน

เริ่มมอบเงินวันที่เปิดภาคเรียนวันแรก



# 2

## การดูแลช่วยเหลือ ●●●

●●● นักเรียนและผู้ปกครอง



สพฐ.  
วิถีใหม่  
วิถีคุณภาพ



สุขภาพ อนามัย  
ชีวิตความเป็นอยู่

- ระบบดูแลช่วยเหลือนักเรียน  
(การเยี่ยมบ้าน การรู้จักนักเรียนเป็นรายบุคคล)

ค่าใช้จ่าย



- บรรเทาความเดือดร้อน
- ลดภาระค่าใช้จ่าย



สื่อ และอุปกรณ์  
การเรียนรู้

- ตรวจสอบ เตรียมความพร้อม
- จัดหาอย่างเหมาะสมกับนักเรียน  
(ภายใต้สถานการณ์โควิด-19)

# 3

## การดูแลช่วยเหลือ

### ครูและบุคลากรทางการศึกษา



สพฐ.  
วิถีใหม่  
วิถีคุณภาพ



ฉีดวัคซีน

•พื้นที่ กทม. : ส่งรายชื่อให้ ศบค.ศธ.

เพื่อรับวัคซีนก่อนเปิดภาคเรียน

•พื้นที่ต่างจังหวัด : ศธ.ขอความอนุเคราะห์ผู้ว่าราชการจังหวัด

ให้ครูได้รับวัคซีน เพื่อรองรับการเปิดภาคเรียน

•เสนอตั้งงบประมาณประจำปี (ตามความจำเป็น)

•จัดสรรงบประมาณรายจ่ายประจำปี (กรณีประสบภัยพิบัติ)



บ้านพักครู+ที่อยู่อาศัย



หนี้สินครู

•มาตรการเยียวยา/ผ่อนปรน

ตัวชี้วัด เป้าหมาย : ปีการศึกษา 2564



สพฐ.  
วิถีใหม่  
วิถีคุณภาพ

## ความปลอดภัย

1

ครู + นักเรียนทุกคน ปลอดภัย

2

โรงเรียน + เขตพื้นที่ ปลอดภัย



# ตัวชี้วัด เป้าหมาย : ปีการศึกษา 2564



สพฐ.  
วิถีใหม่  
วิถีคุณภาพ

## โอกาส

1

เด็กวัยเรียน ได้เรียนทุกคน

2

เด็กด้อยโอกาส เด็กที่มีความต้องการจำเป็นพิเศษ  
ได้รับการดูแลเป็นพิเศษ

3

เด็กออกกลางคัน ต้องได้รับการศึกษาต่อทุกคน

# ตัวชี้วัด เป้าหมาย : ปีการศึกษา 2564



สพฐ.  
วิถีใหม่  
วิถีคุณภาพ

## คุณภาพ

1

เด็กทุกคน อ่านออก เขียนได้ คิดเลขเป็น

2

เด็กทุกคน มีระเบียบวินัย มีความรับผิดชอบ มีจิตอาสา

3

1 คน 1 ดนตรี 1 กีฬา 1 อาชีพ : (กิจกรรมเสริม)

ตัวชี้วัด เป้าหมาย : ปีการศึกษา 2564



สพฐ.  
วิถีใหม่  
วิถีคุณภาพ

## ประสิทธิภาพ

1

1 โรงเรียน 1 เขต 1 นวัตกรรมการบริหารจัดการ

2

ครู 1 คน 1 นวัตกรรมการเรียนรู้

3

1 เขต 1 โรงเรียนคุณภาพ

# วาระเร่งด่วน (Quick Win) : รมว. ศธ.



สพฐ.  
วิทย์ใหม่  
วิถีคุณภาพ

วาระที่ 1

เรื่อง  
ความปลอดภัย  
ของผู้เรียน



วาระที่ 2

หลักสูตร  
ฐานสมรรถนะ



วาระที่ 3

Big Data



วาระที่ 4

ขับเคลื่อน  
ศูนย์ความ  
เป็นเลิศทาง  
การอาชีวศึกษา  
(Excellent Center)



วาระที่ 5

พัฒนาทักษะ  
ทางอาชีพ

วาระที่ 6

การศึกษา  
ตลอดชีวิต

วาระที่ 7

การจัดการ  
ศึกษาสำหรับ  
ผู้ที่มีความ  
ต้องการจำเป็น  
พิเศษ





# วาระเร่งด่วน (Quick Win) : รมว. ศธ. ความปลอดภัยของนักเรียน



สพฐ.  
วิถีใหม่  
วิถีคุณภาพ

## 1) ให้มีชุดปฏิบัติเร็ว

- เข้าจัดการสถานการณ์
- ประสานการปฏิบัติ และช่วยเหลือเยียวยาทันที
- เผื่อระวังจัดการข่าวสาร และสื่อต่าง ๆ โดยเฉพาะสื่อออนไลน์

## 2) จัดอบรม โดยใช้องค์ความรู้ที่มีอยู่แล้ว และขยายให้ครบทุกพื้นที่

- หลักสูตรคุ้มครองเด็กออนไลน์
- จัดทำกรณีศึกษากับนักเรียน
- แลกเปลี่ยนเรียนรู้ภายในสถานศึกษา

## 3) ทบทวนการปฏิบัติงานของเจ้าหน้าที่คุ้มครองและช่วยเหลือเด็กนักเรียน และนักจิตวิทยาโรงเรียนประจำเขตพื้นที่การศึกษา จำนวน ๒๔๕ เขต

# วาระเร่งด่วน (Quick Win) : รมว. ศธ. หลักสูตรฐานสมรรถนะ



สพฐ.  
วิถีใหม่  
วิถีคุณภาพ

## คณะกรรมการ

- พัฒนาหลักสูตรฐานสมรรถนะ
- ออกแบบการจัดการเรียนรู้
- การวัดและประเมินผลตามหลักสูตร

## พัฒนาศึกษานิเทศก์ (ให้มีความรู้ เป็นพี่เลี้ยงครู)

- ด้านหลักสูตรสมรรถนะ
- ด้านการวิจัย
- ด้านกระบวนการนิเทศ
- และเป็นผู้นำทางวิชาการ

## การทดลองใช้หลักสูตร

- โรงเรียนนำร่องพื้นที่นวัตกรรม  
ที่สมัครใจ 286 แห่ง
- โรงเรียนที่ไม่ได้อยู่ในพื้นที่นวัตกรรม



# Big Data



## ข้อมูลนักเรียน

- นักเรียนทั่วไป
- นักเรียนพิการ ด้อยโอกาส มีความต้องการจำเป็นพิเศษ
- เด็กตกหล่น เด็กออกกลางคัน
- เด็กพื้นที่สูง เกาะ แก่ง ทุรกันดาร
- นักเรียนยากจน ยากจนพิเศษ

ฯลฯ

## ข้อมูลครูและ

### บุคลากรทางการศึกษา

- กรอบอัตรากำลังครูและบุคลากรทางการศึกษา
- พนักงานราชการ อธิการ
- นักภารโรง (เป็นรายโรงเรียน)
- ข้อมูลครูเกษียณอายุราชการ

ฯลฯ

## ข้อมูล

### สถานศึกษา

- ขนาดพื้นที่
- จำนวนอาคารเรียน ห้องเรียน/ห้องปฏิบัติการ
- สิ่งก่อสร้าง อาคารประกอบ
- บ้านพักครู
- ห้องน้ำ ห้องส้วม

# วาระเร่งด่วน (Quick Win) : รมว. ศธ. การพัฒนาทักษะอาชีพ



สพฐ.  
วิถีใหม่  
วิถีคุณภาพ

## แนวโน้มและทิศทางตลาดแรงงาน



## การจัดการศึกษาขั้นพื้นฐาน เพื่อเสริมทักษะอาชีพ

- สะพานเชื่อมโยง  
การจัดการศึกษาขั้นพื้นฐานกับการจัดการอาชีวศึกษา
- ตัวอย่างกิจกรรมขับเคลื่อน
- 1) โครงการพัฒนาสถานศึกษาขั้นพื้นฐาน เพื่อรองรับเขตพัฒนาเศรษฐกิจภาคตะวันออก ด้านภาษา วิทยาศาสตร์และเทคโนโลยี และการประกอบอาชีพ 10 อุตสาหกรรม
  - 2) การสร้างโอกาสให้โรงเรียนขนาดเล็ก (โรงเรียนมัธยมศึกษา) นำร่องให้เป็นโรงเรียนทางเลือกเฉพาะสาขา เพื่อเตรียมความพร้อมนักเรียนในด้านทักษะอาชีพ
  - 3) กิจกรรมอัจฉริยชนคน OBEC (OBEC STAR) เพื่อพัฒนาทักษะอาชีพของนักเรียน ตามความถนัดของพหุปัญญา



วาระเร่งด่วน (Quick Win) : รมว. ศธ.

## การจัดการศึกษาสำหรับผู้ที่มีความต้องการจำเป็นพิเศษ



สพฐ.  
วิถีใหม่  
วิถีคุณภาพ

1

สร้างฐานข้อมูล Big Data เพื่อสร้างโอกาสทางการศึกษา

2

ปรับปรุงคู่มือรายการสื่อ สิ่งอำนวยความสะดวก และจัดทำคลังสื่ออิเล็กทรอนิกส์สำหรับนักเรียนพิการ

3

ขับเคลื่อนนโยบายปีแห่งการขับเคลื่อนวิถีคุณภาพการจัดการศึกษาเรียนรวม

4

ศูนย์การเรียนรู้สำหรับเด็กในโรงพยาบาล

# โรงเรียนคุณภาพ พ.ศ. 2564

## โรงเรียนคุณภาพ

§ ปีงบประมาณ 2564

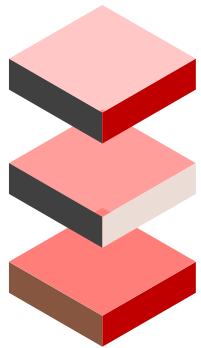

โรงเรียนประถมศึกษา  
183 โรงเรียน

โรงเรียนมัธยมศึกษา  
77 โรงเรียน

โรงเรียน Stand Alone  
89 โรงเรียน



ผลที่คาดว่าจะได้รับ

โรงเรียน  
คุณภาพ

นักเรียนได้รับโอกาสทางการศึกษาอย่างทั่วถึง  
มีทักษะการเรียนรู้ในศตวรรษที่ 21  
และมีผลสัมฤทธิ์ทางการเรียนสูงขึ้น มีทักษะหลากหลายด้าน  
รวมถึงทักษะชีวิต สามารถประกอบอาชีพได้เมื่อจบหลักสูตร  
ครูครบชั้น ครบวิชาเอก  
การศึกษาขั้นพื้นฐานมีความพร้อมด้านกายภาพ  
สิ่งอำนวยความสะดวก วัสดุครุภัณฑ์ปลอดภัยเป็นโรงเรียนที่เน้น  
การพัฒนาเป็นฐานและการเป็น "โรงเรียนคุณภาพ"

## โรงเรียนคุณภาพนำร่อง ระดับภูมิภาค

§ ปีงบประมาณ 2564



6 ภูมิภาค  
เหนือ  
อีสาน  
กลาง  
ตะวันออก  
ตะวันตก  
ใต้

รร.คุณภาพประถมศึกษา

รร.คุณภาพมัธยมศึกษา

ss. Stand Alone

โรงเรียน  
คุณภาพ

## โรงเรียนคุณภาพนำร่อง ระดับจังหวัด

§ ปีงบประมาณ 2564



แบ่งตามภูมิภาค

6 ภูมิภาค  
ภูมิภาคละ 1 จังหวัด

โรงเรียน  
คุณภาพ

# การพิจารณาคัดเลือกโรงเรียนคุณภาพ พ.ศ.2564

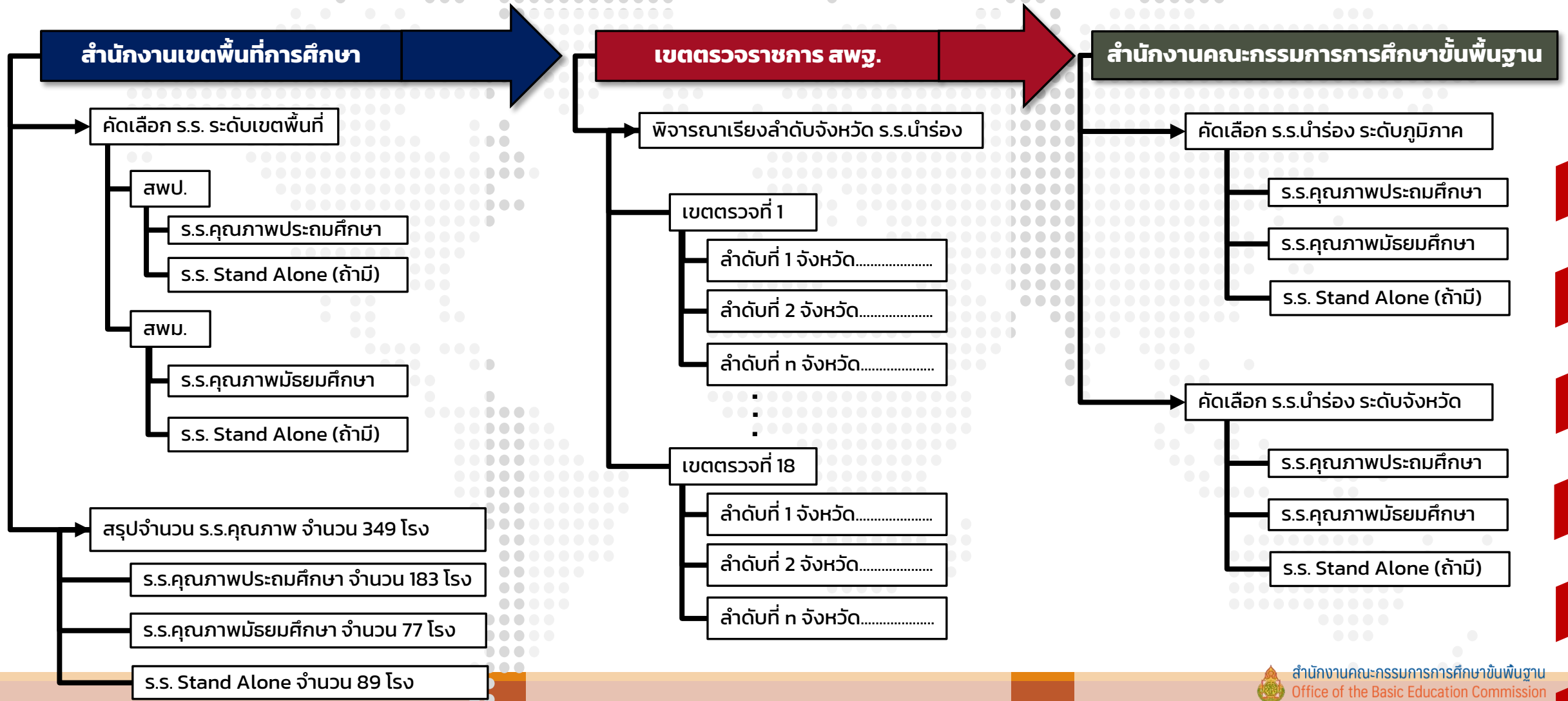

ขอบคุณครับ

---